

G

Přednáška a křest

M

U

Velmi křehké vztahy:
Josef Gočár a Hradec Králové
03/12 17:00–19:00

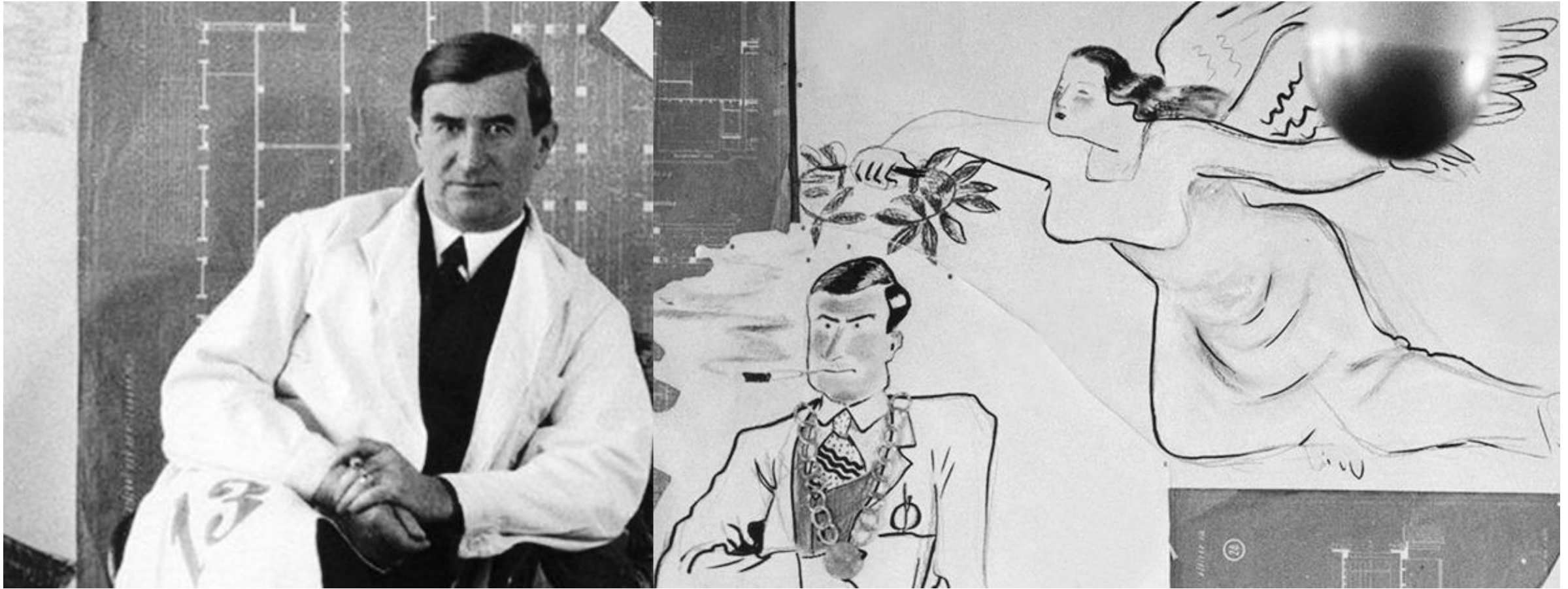

Josef Gočár

13. března 1880 – 10. září 1945

Obsah přednášky

Dílo 1903—1911

Dílo 1922—1931

Dílo 1931—1942

Dílo 1903—1911



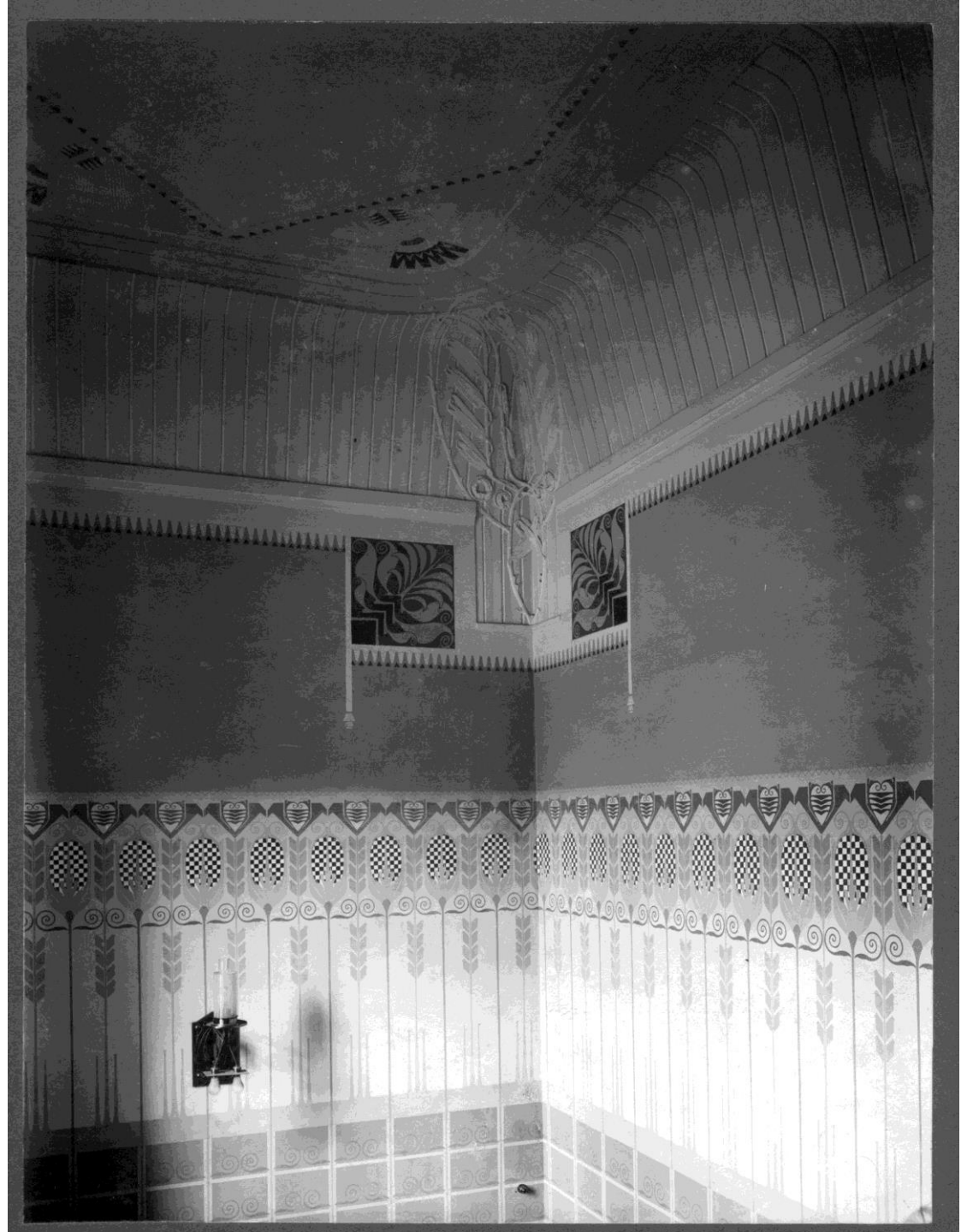



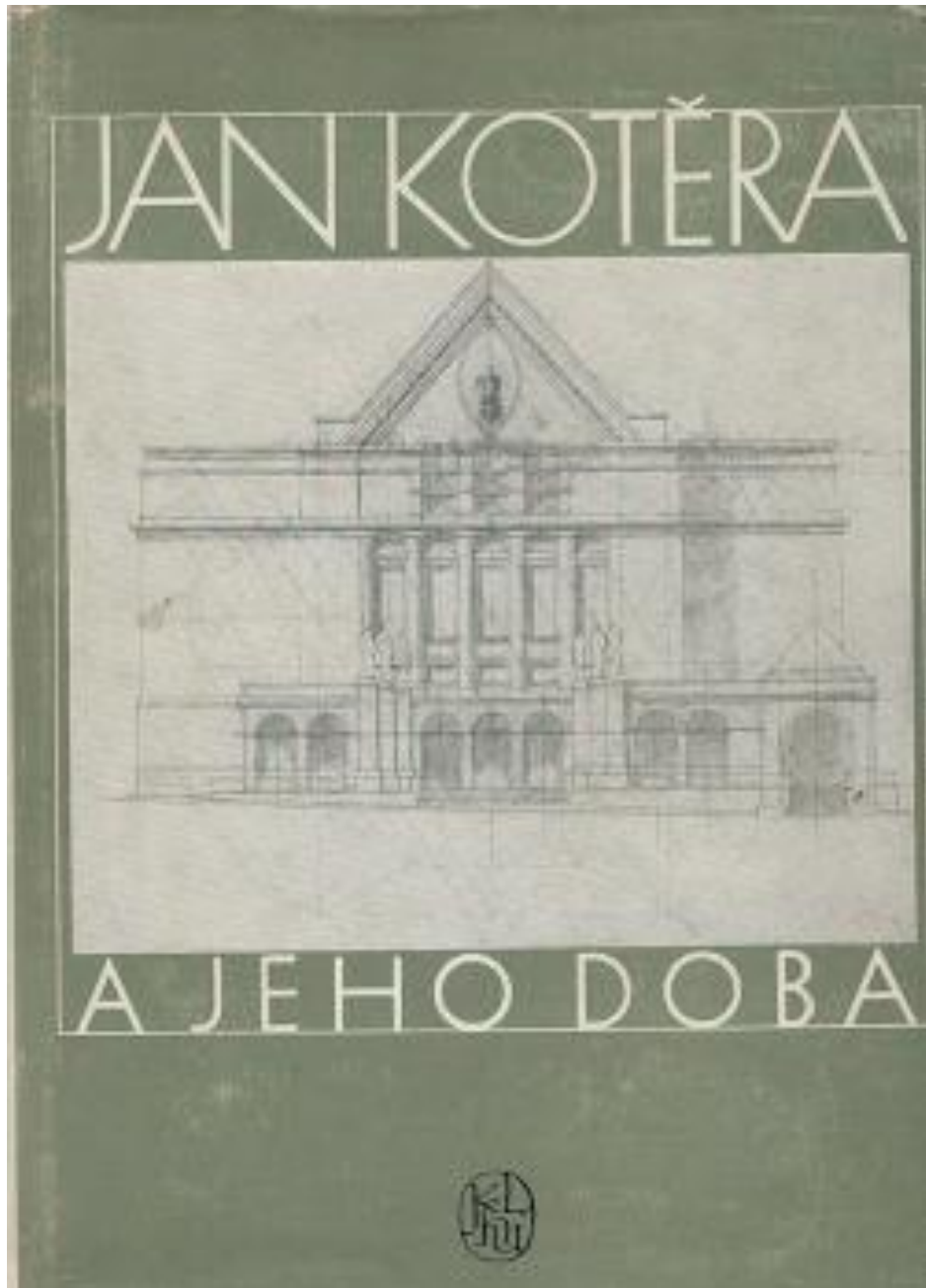



KAREL B. MÁDL





Řed. Lad. Haněl.



MILOSLAV OEHM
* $19/5$ 1870, † $26/3$ 1912



František Jaroslav Černý



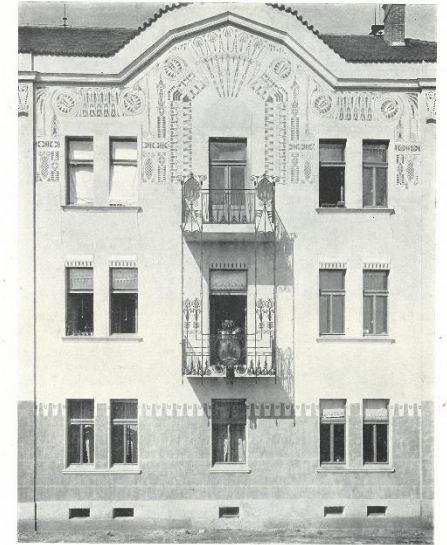

■ J. GOČAR ■
ČIŠŤOVÉ DOM
VÍHRADCKÝAL.

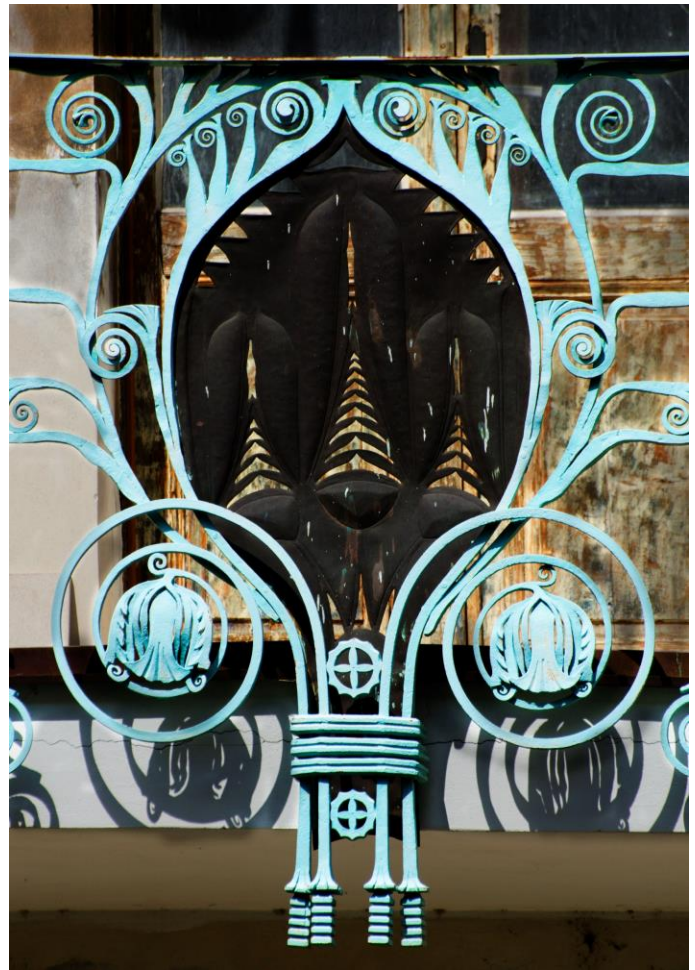



DER ARCHITEKT.



WIENER MO-
NATSHEFTE
FÜR BAUWE-
SEN UND DEKO-
RATIVE KUNST
REDAKTEUR
F. FELDEGG

H. KAMMERER, KOPFLEISTE,
F. FÄMMLER, DIE MODERNE LA-
DENFRONT.

1. BIS 6. J. HACKHOFER UND F.
RIMPELMAYER, LANDHAUS IN
NEUWALDEGG (EINE ABBILD.
IM TEXT).

7. K. BENIRSCHKE, PFÖRTNER-
HAUS.

8. K. BENIRSCHKE, LANDHAUS
A. RHEIN (2 ABBILD. IM TEXT).

1

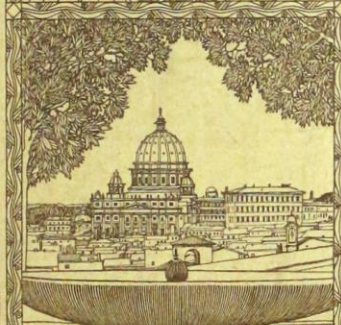
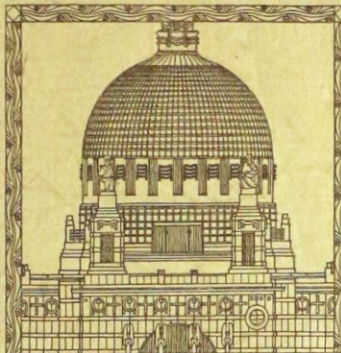

THEFT JAH-
NER 1906
XII. JAHRGANG
PREIS K 2'00'
M 165' ABONNE-
MENT 12 HEF-
TE K 24' M 20'

7. BIS 9. LEOP. BAUER, POSTAMT
IN INNSBRÜCK.

10. H. LAURENTSCHITSCH, WOHN-
HAUS IN LAIBACH.

11. J. PLEČNIK UND J. TÖLK, DAS
WOHN- U. GESCHAFTSHAUS
ZACHERL IN WIEN (8 ABBILD.
IM TEXT).

12. A. FECHA, BEAMTENHAUS IN
KLATTAU.

E. HOPPE

VERLAG VON ANTON SCHROLL V. G. WIEN

Antikvariát
Valentinský



VOLNÉ ≡
≡ SMĚRY.

VYDÁVÁ: MANES: PRAHA
ROČ. IX. - 1905 - ČÍS. 1.







ARCHITEKT
L. T. R. A.
Za prof. Tolera
19. 8. 1911







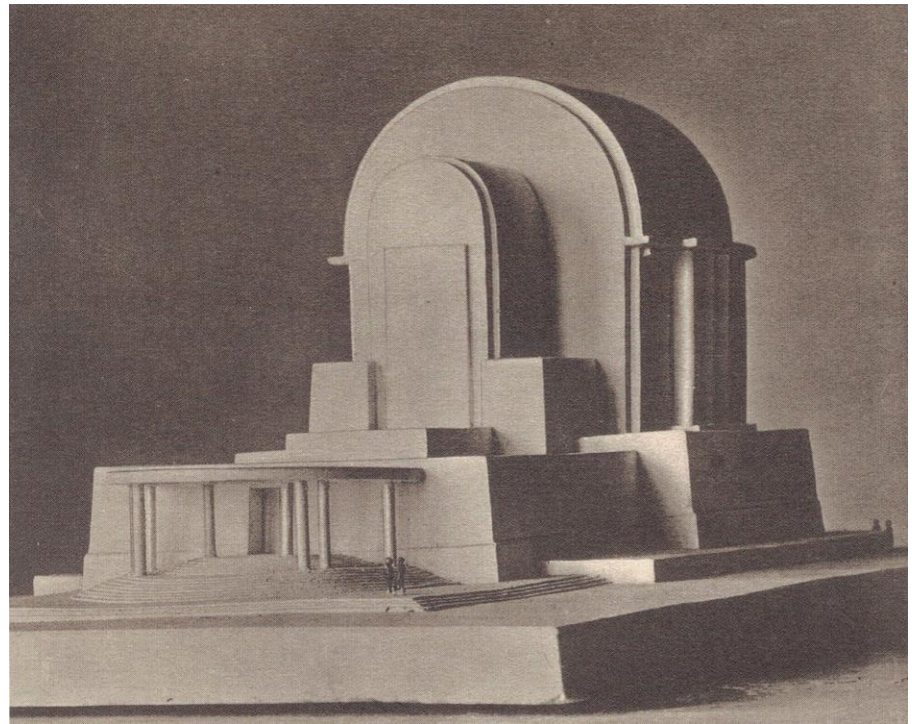
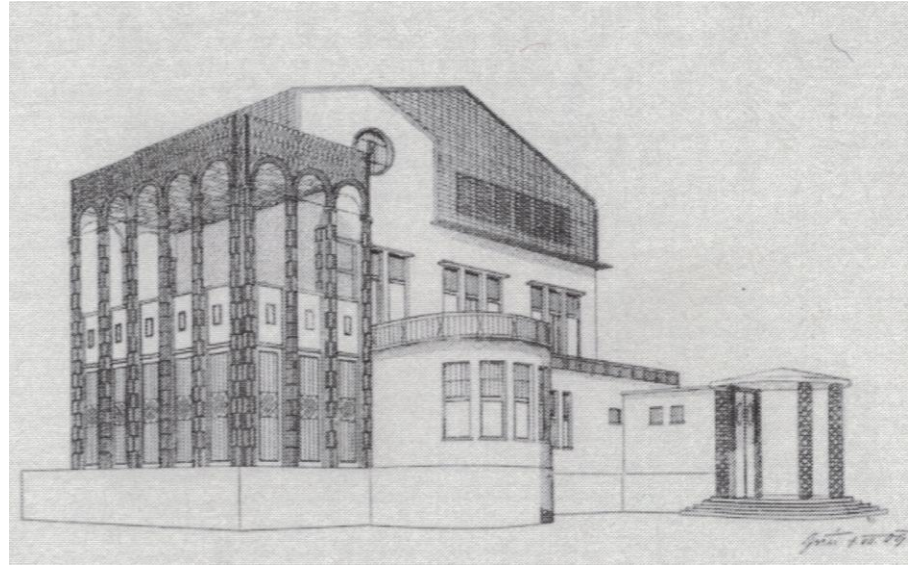

Dílo 1922—1931





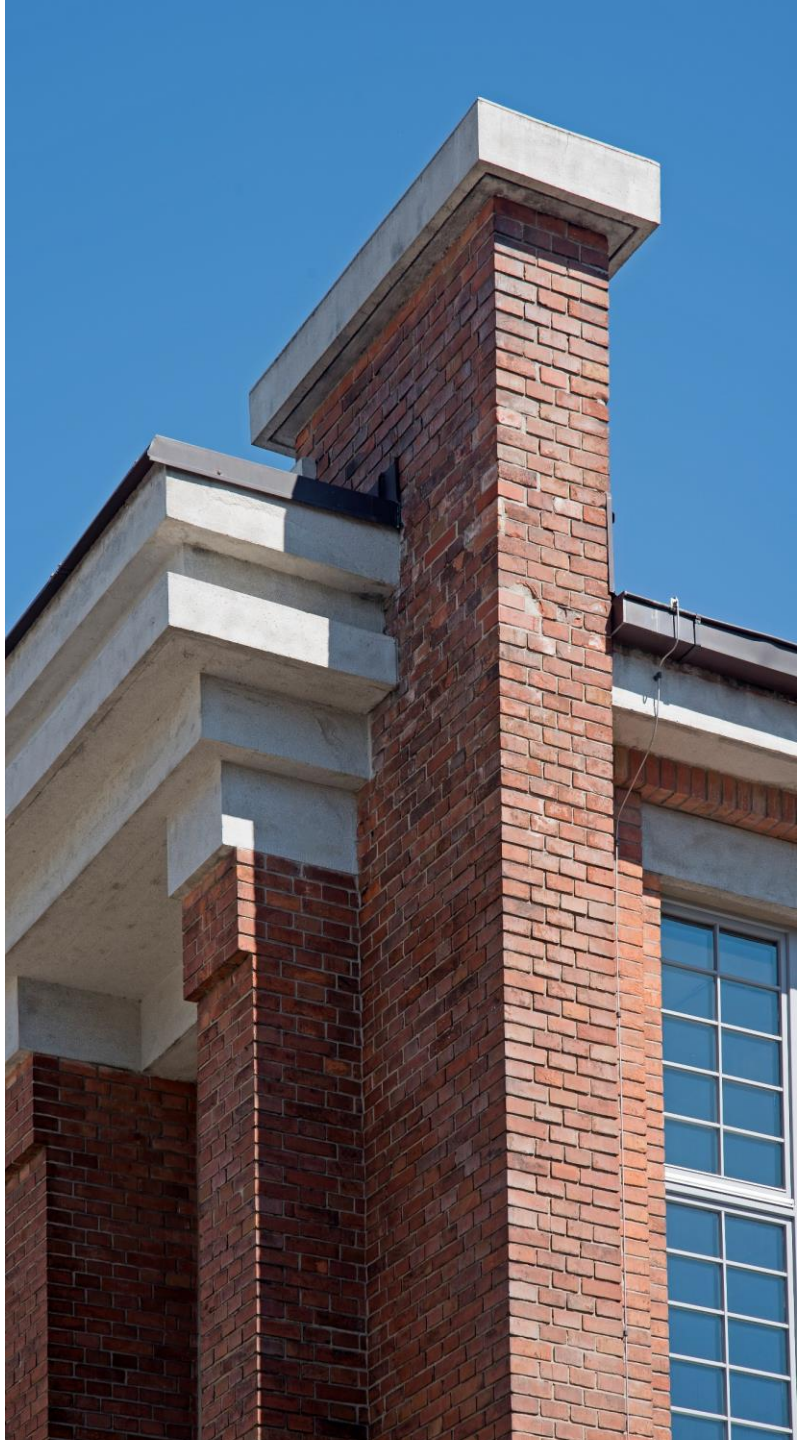

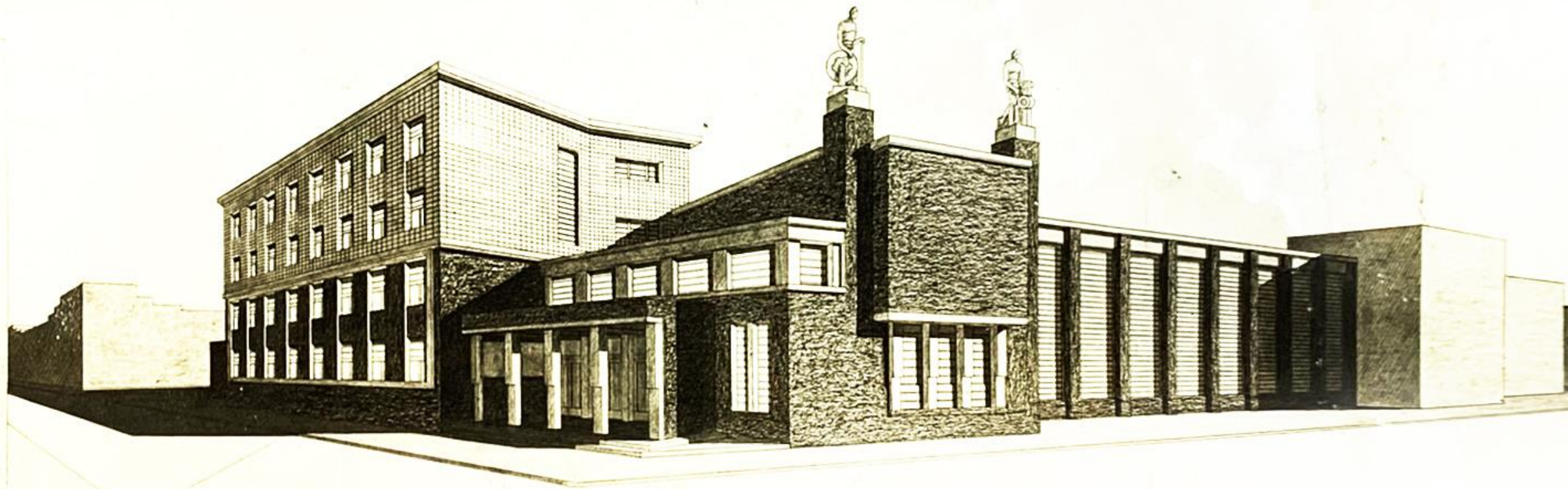

Ústav pro zvelebování živnosti a průmyslu
v Hradci Králové

I. patro

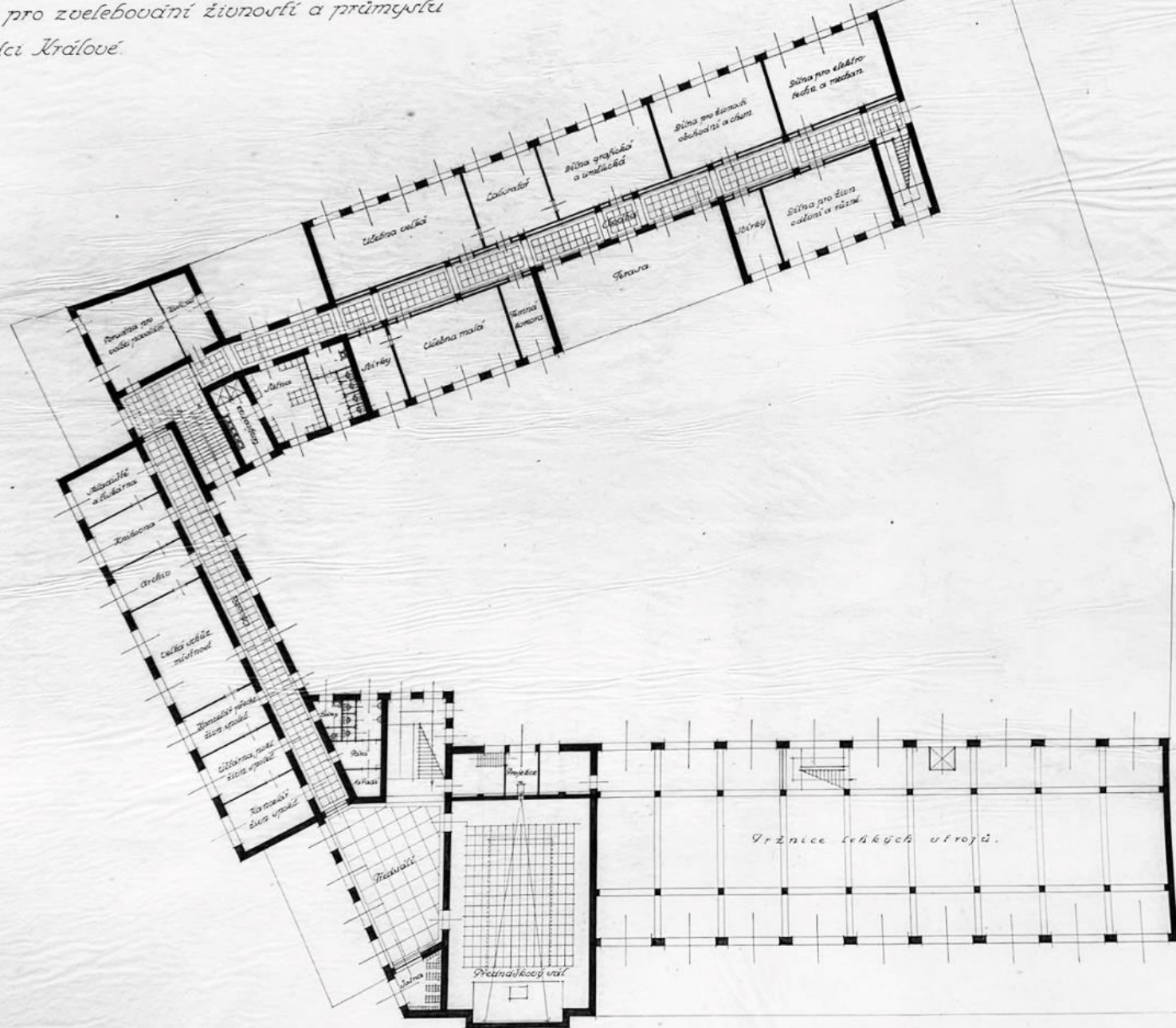

U Graze 7 čerence 1924

Mřížka 1:200

Arch. J. Sočar





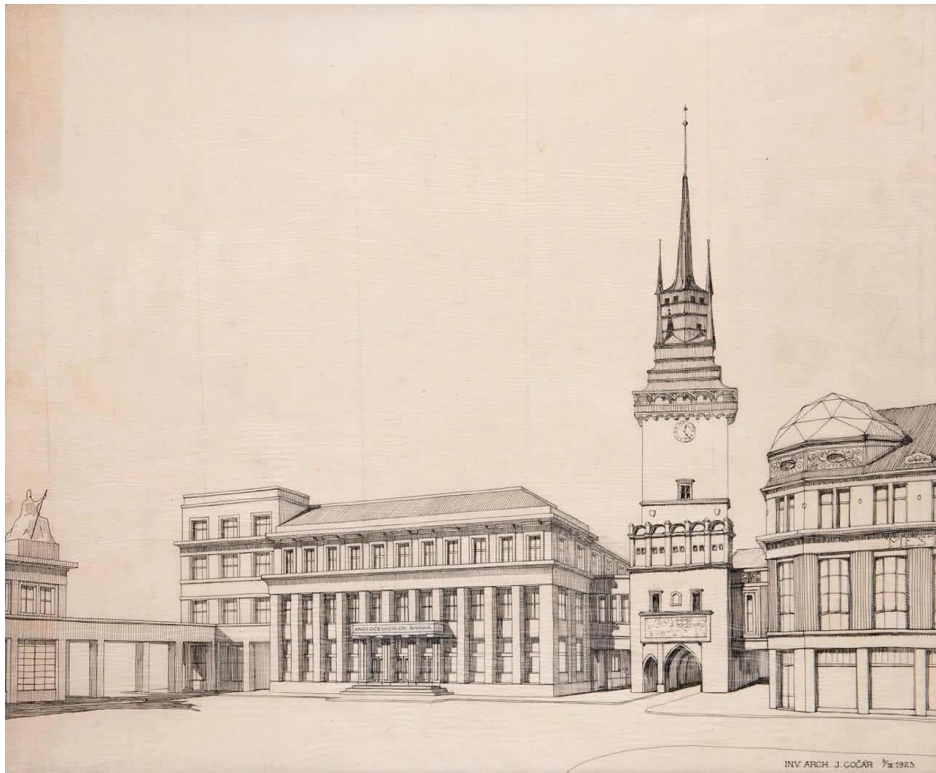



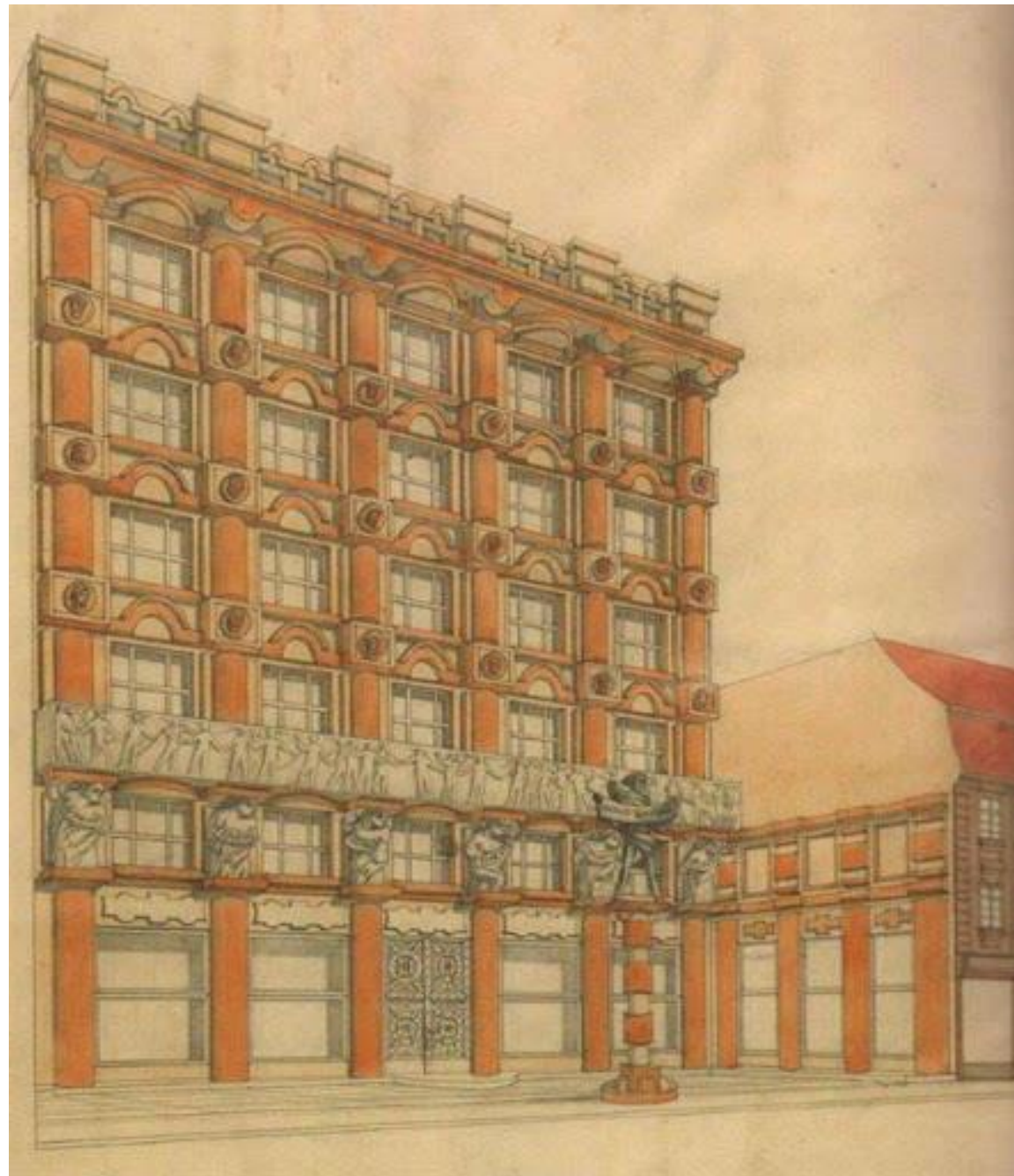



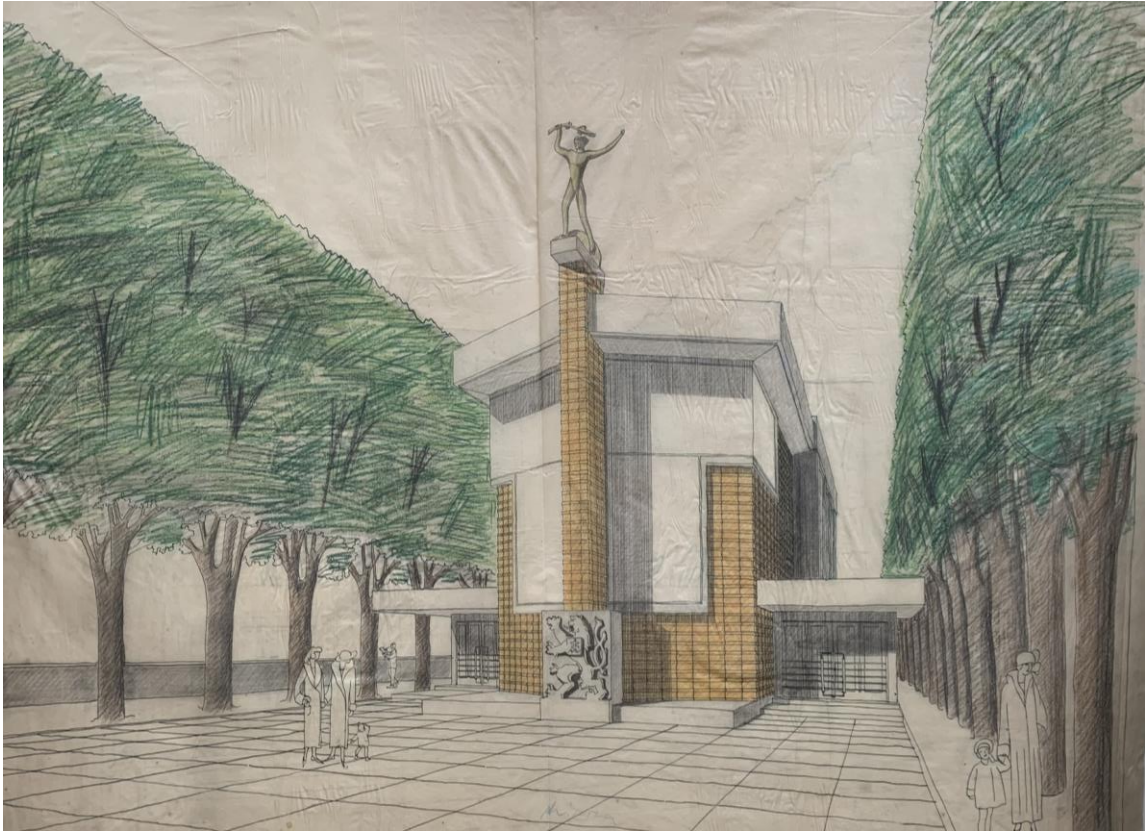

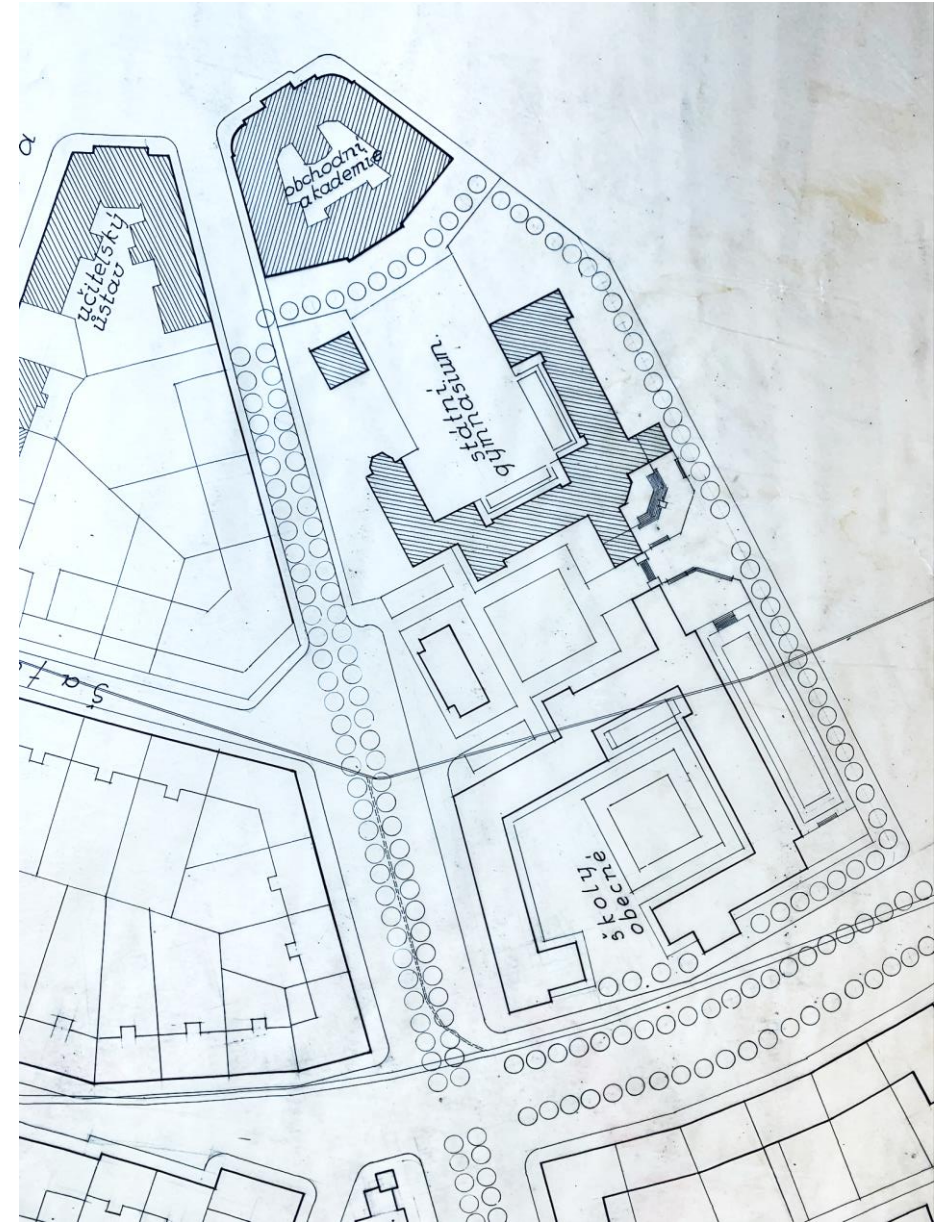
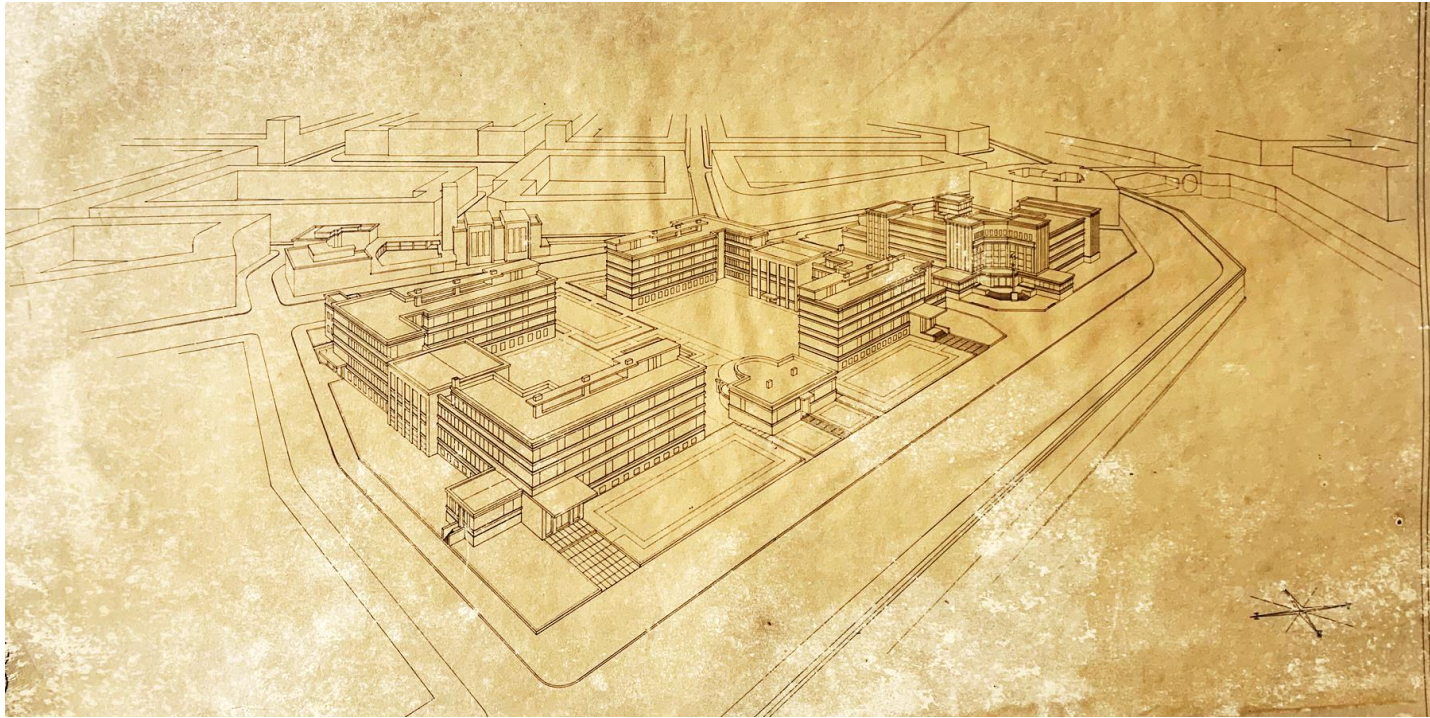

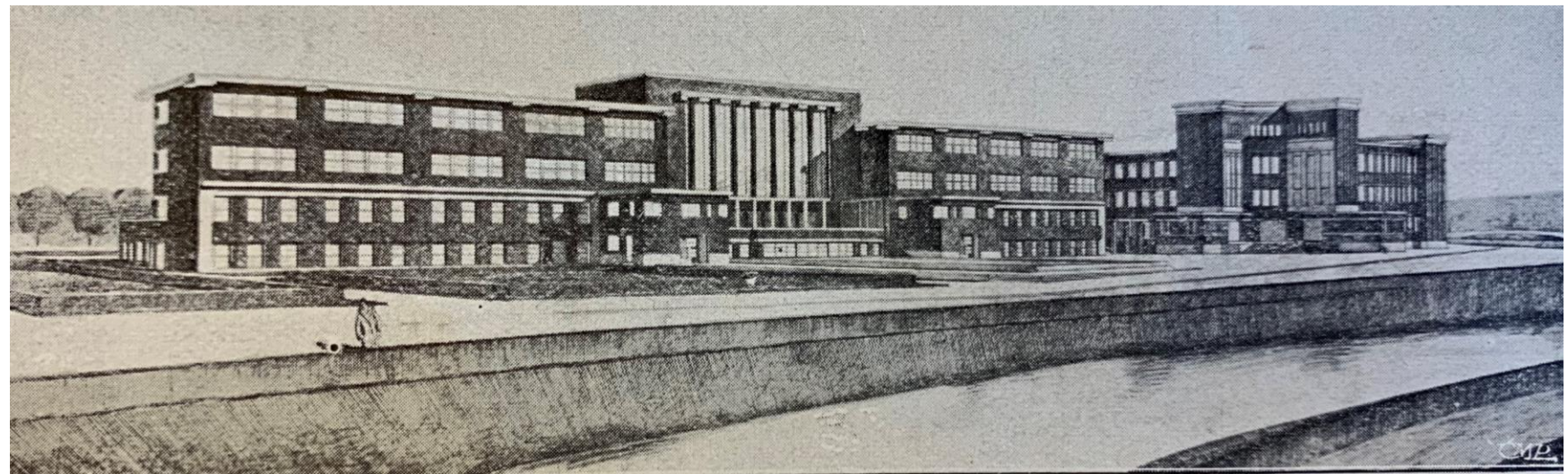
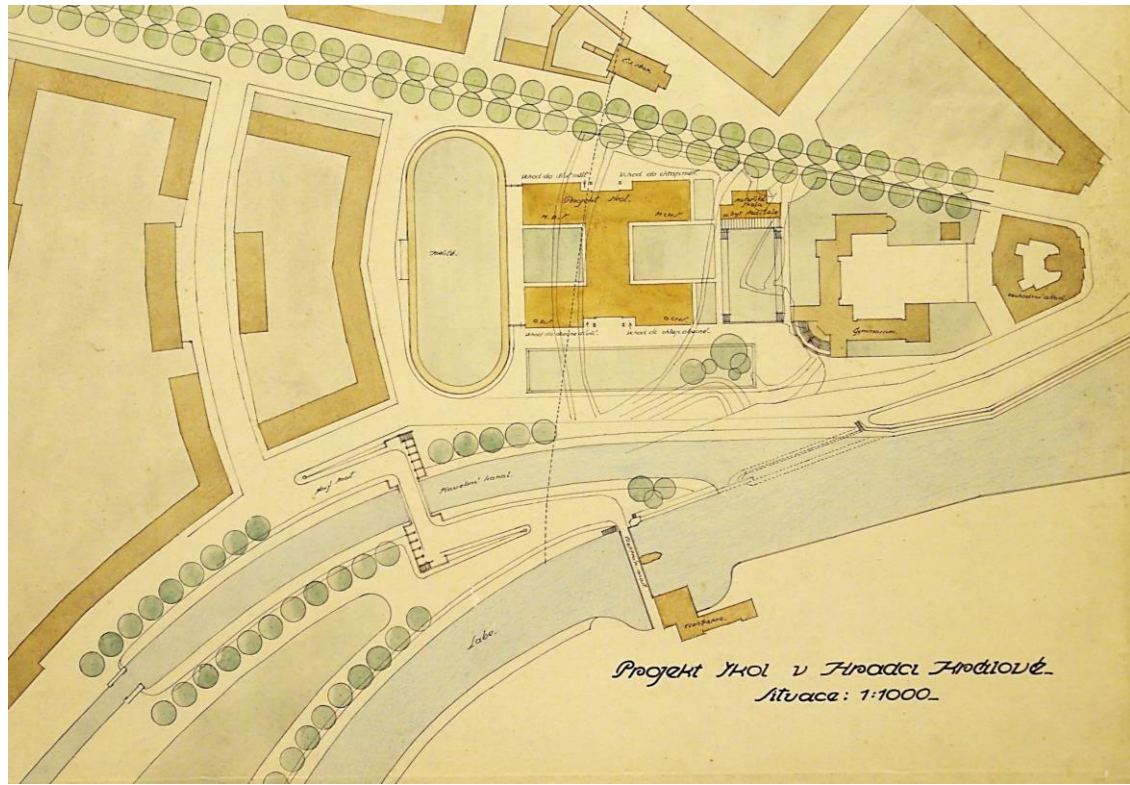

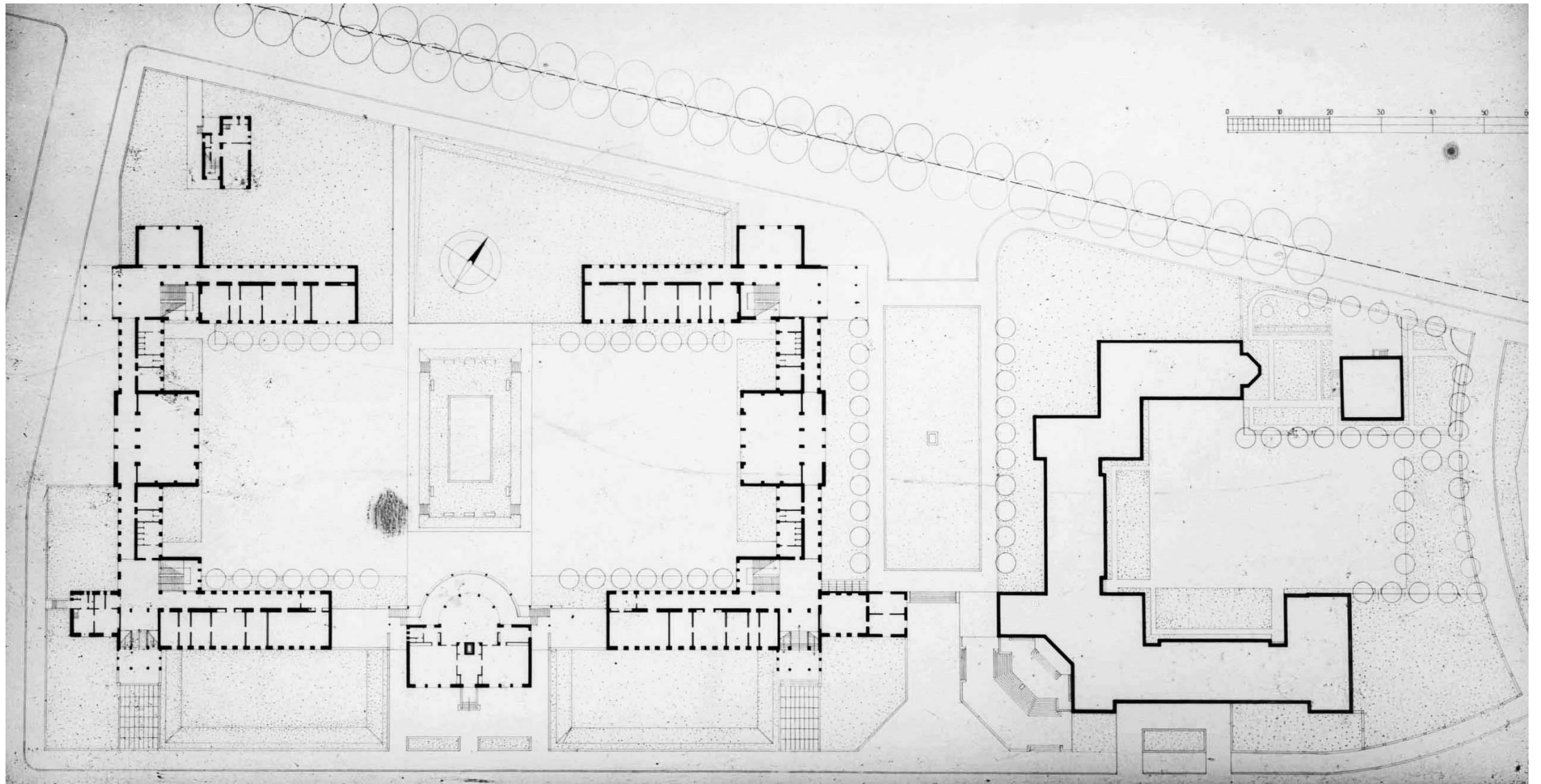







NOVÉ DÍVČÍ ŠKOLY V HRADCI KR.

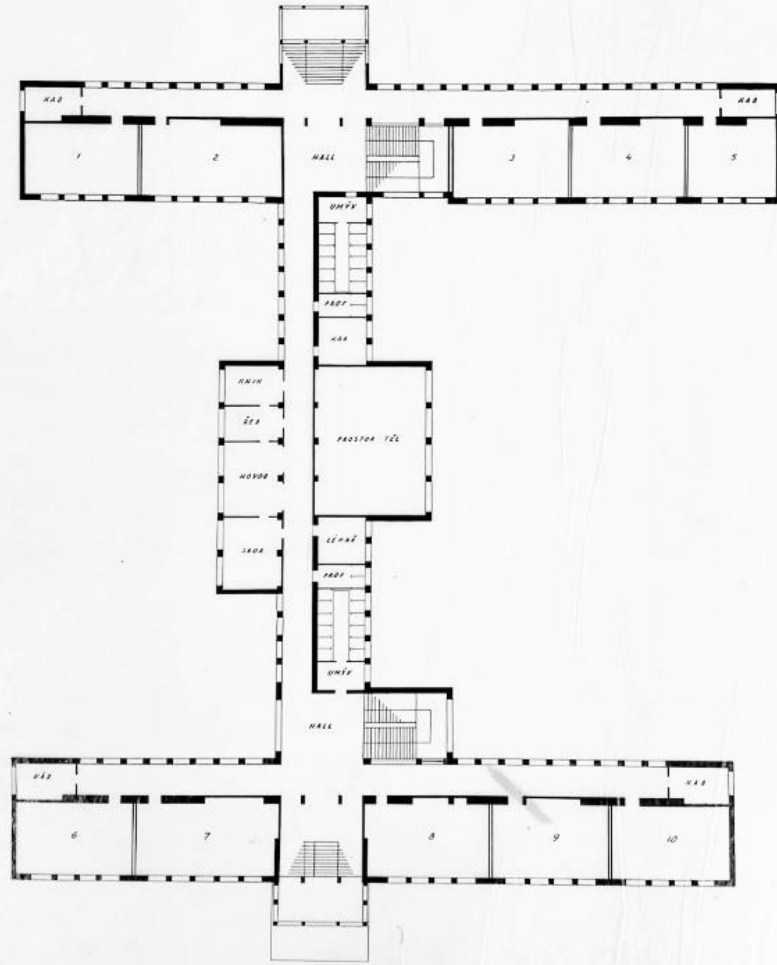

P R I Z E M Í 1 : 2 0 0

NOVÉ DÍVČÍ ŠKOLY V HRADCI KR.

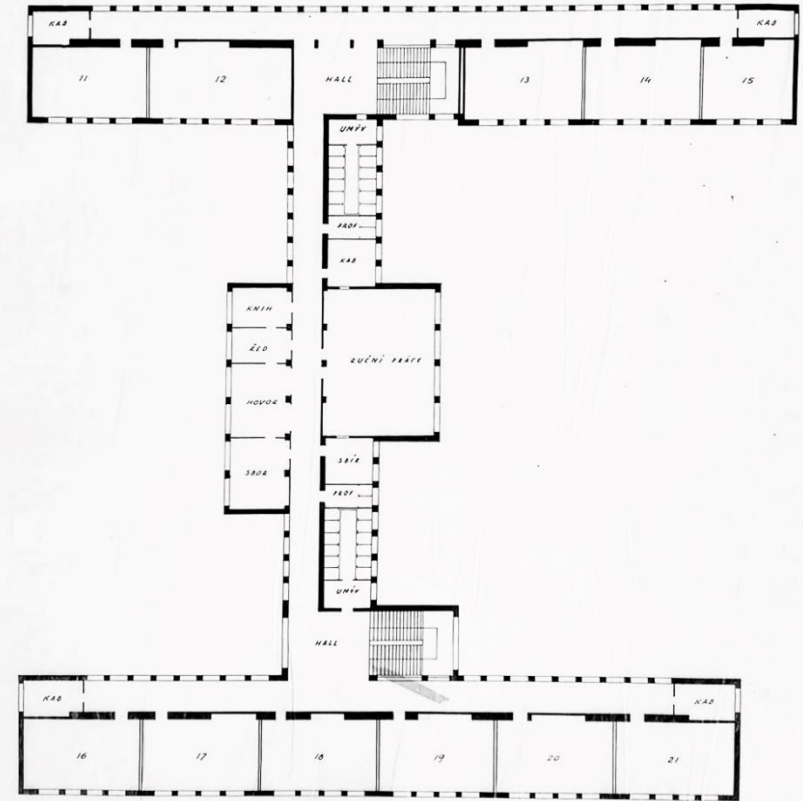

I. P A T R O 1 : 2 0 0

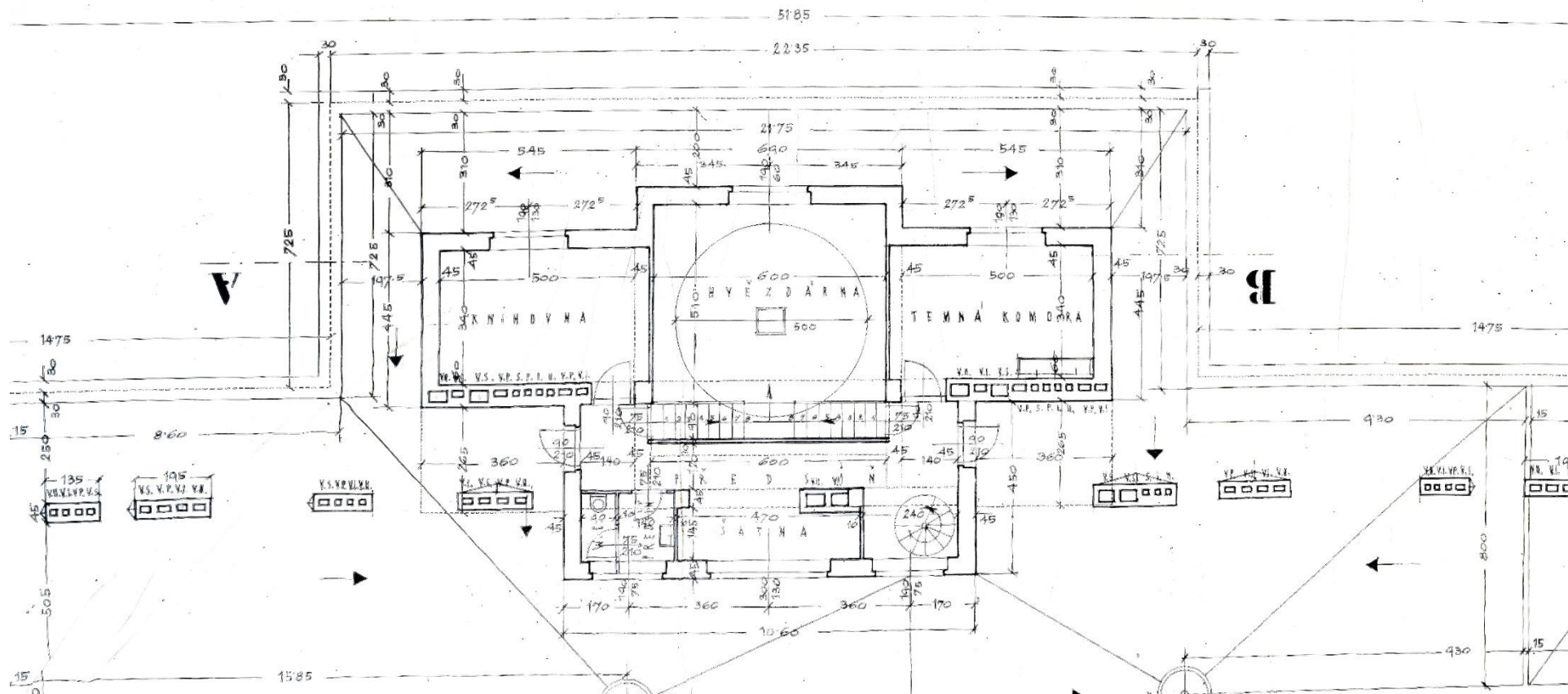
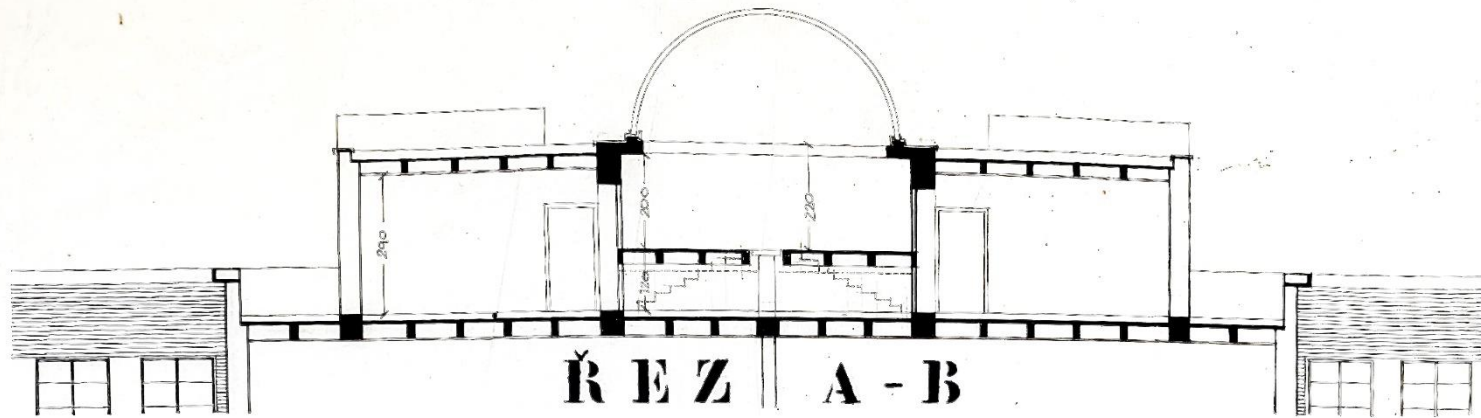

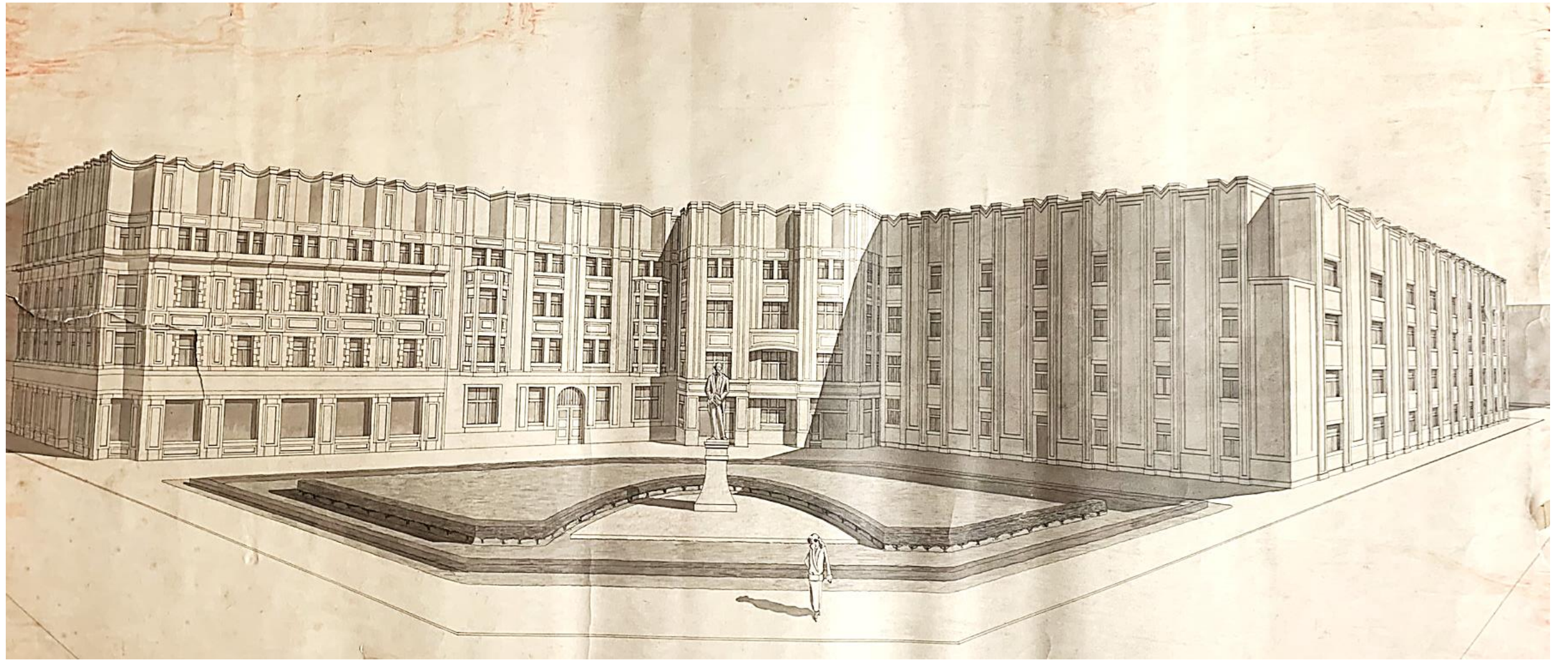

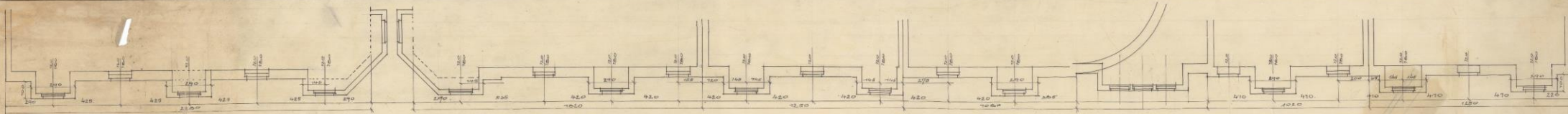
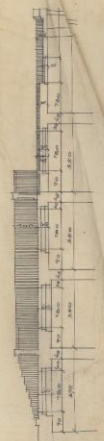
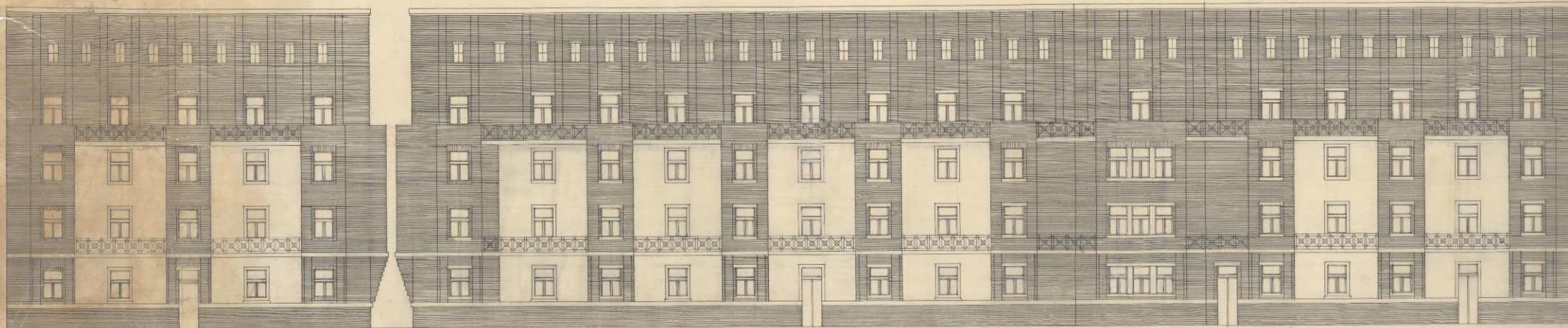

3x 7 K.

12.10

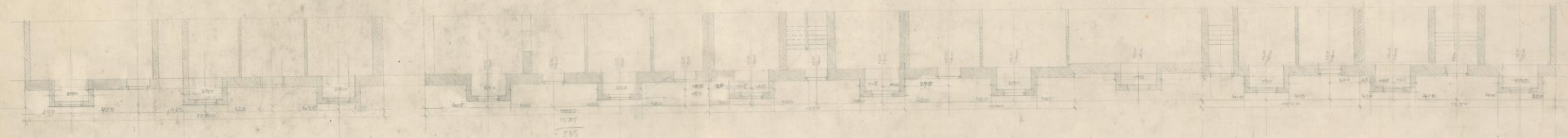
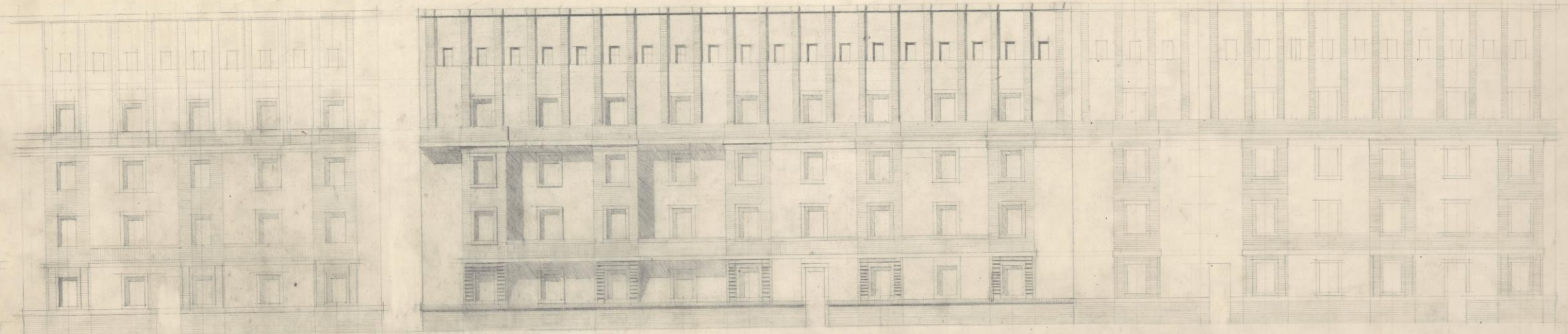

157
11.1
12.10
13.1
14.1



▣ P L A N N A P O S T A V E N Í Č T Y Ř Č I N Ž . D O M Ů ▣
P R O S T A V E B N Í A B Y T O V É D R U Ž I T V O P R O H R A D E C K R Á L O V Ě
A O K O L Í , S . R . O . N A P A R C . Č . 6 4 1 A 6 4 2 V B L O K U X V , V
H R A D C Í K R Á L O V Ě .

± M Ě R Í T K O = 1 : 1 0 0 . ±

P O H L E D Z H U Š O V A N Á M Ě S T Í .

Š A F A Ř I K O V A U L I C E .

R O Z V I N U T Ý P O H L E D .

K A R L O V A

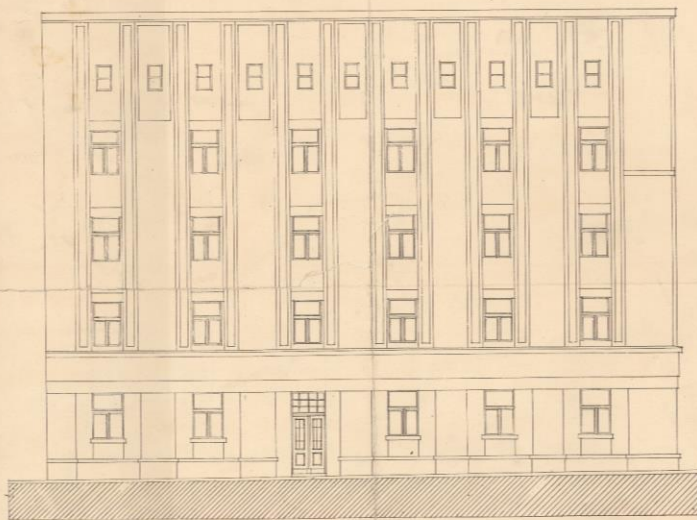

V H R A D C Í K R Á L O V Ě , V P R O S I N C E 1 9 2 3 .

Společnost inženýrů
na Hradci Králové a okolí
V. Hlaváček
[Signature]

Alternativa na fačadu čtyř činž. domů v Hradci Králové na parc. č. 641-642.

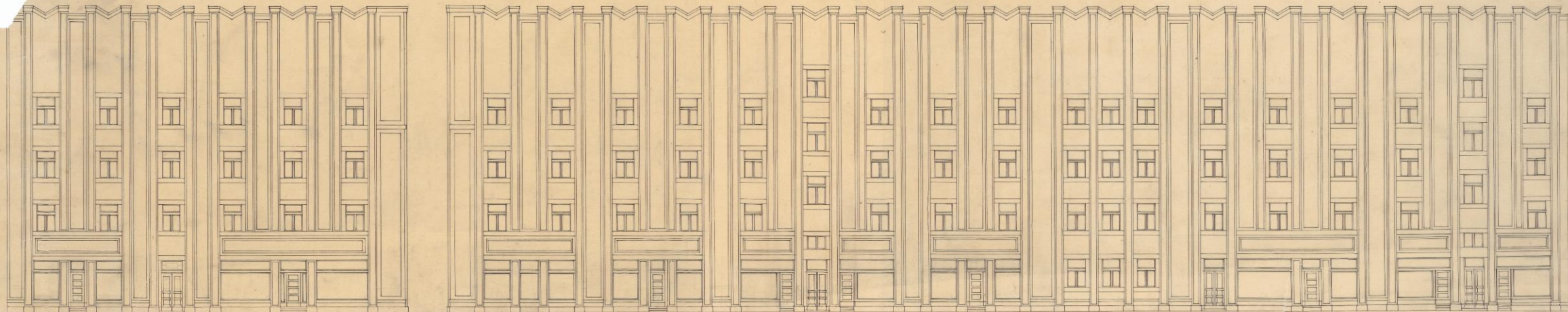

V Praze v březnu 1924.

arch. J. Gočár

M:1:200.

Architekt: **JOSEF BOČAR**
Inženýr, Brno III

127

TOHTO POUZE INFORMATIVNÍ, NEZÁVAZNÉ.

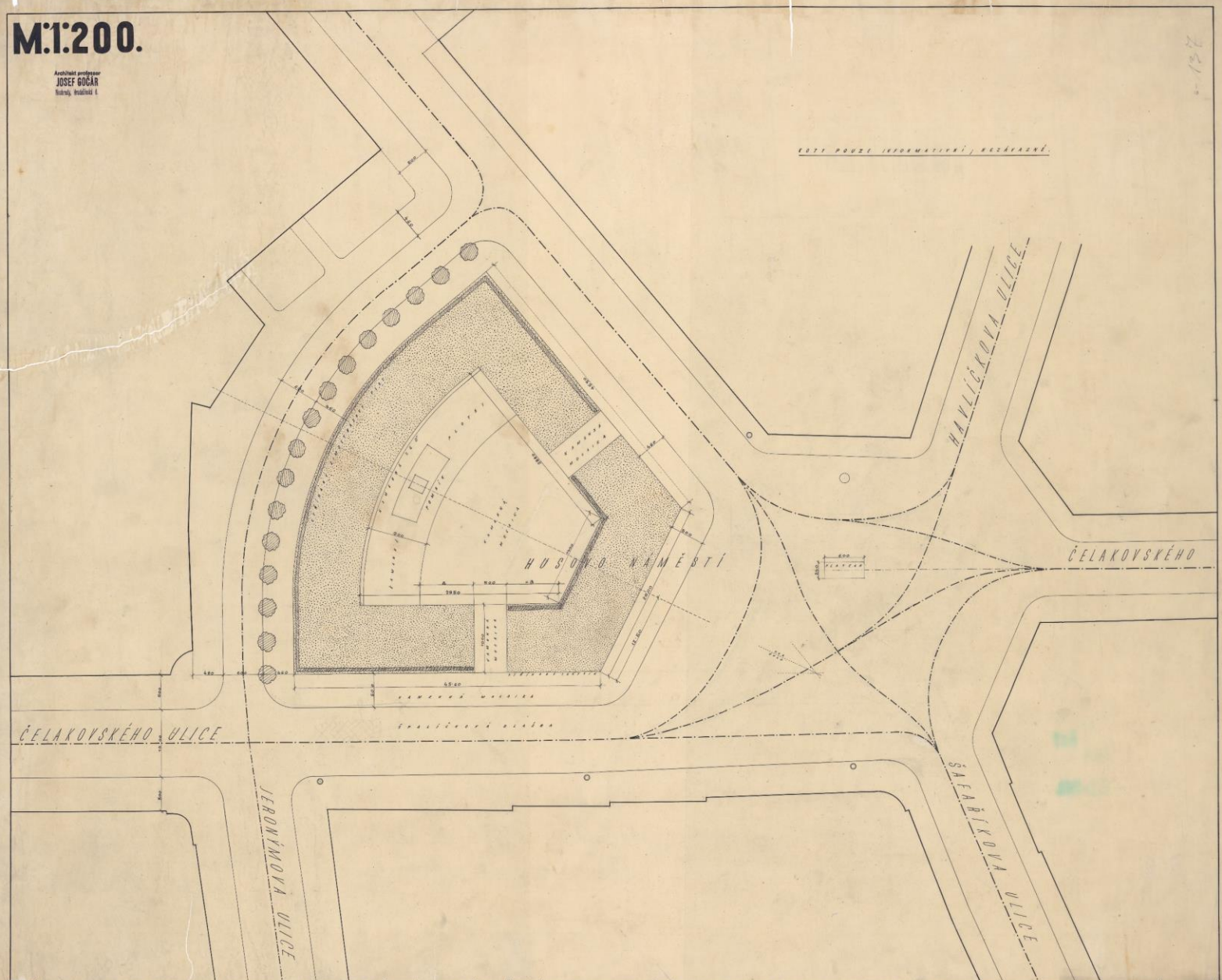

ČÁST ÚPRAVY HUSOVA NÁMĚSTÍ S UMÍSTĚNÍM POMNÍKU PŘESIDENTA MASARYKA V HRADCI KRÁLOVÉ

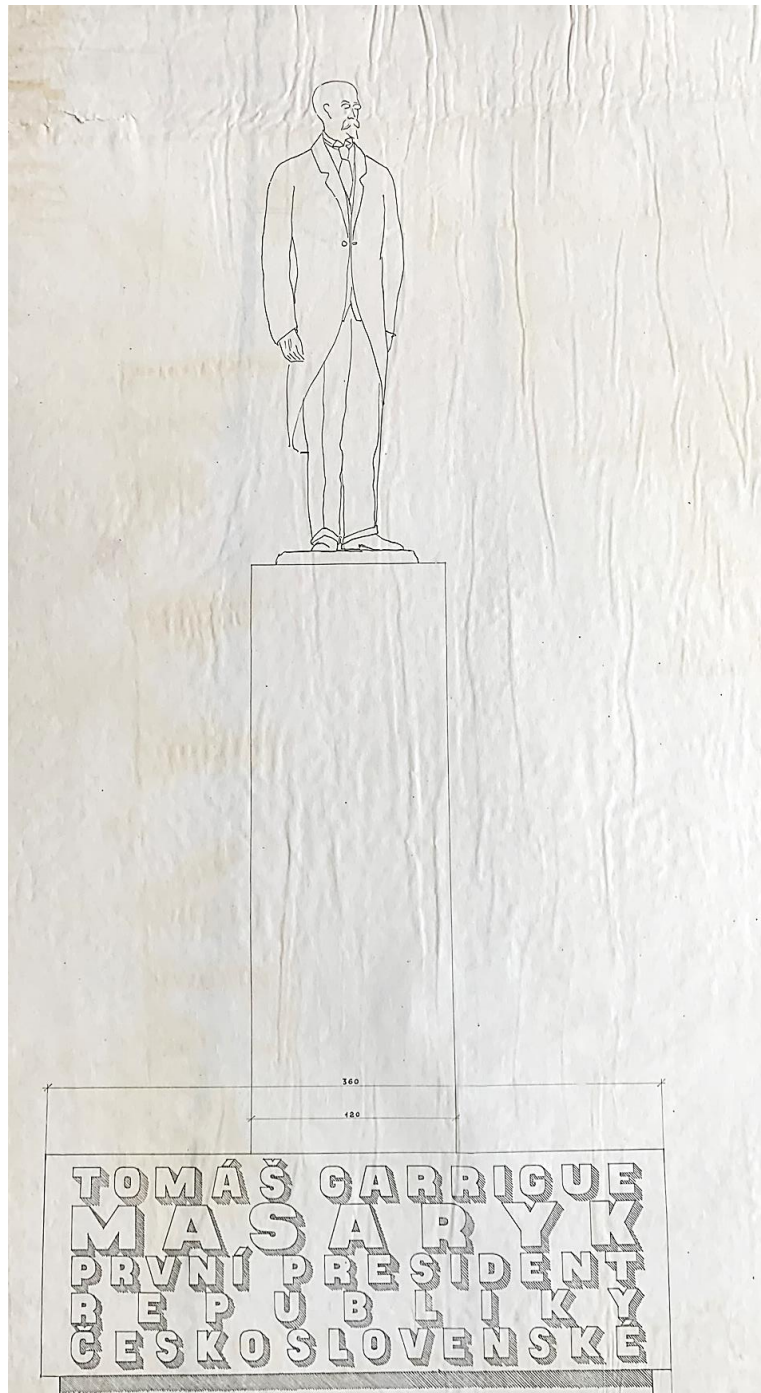

HRADEC KRÁLOVÉ - PARCELAČNÍ PLÁN - 1:1000.

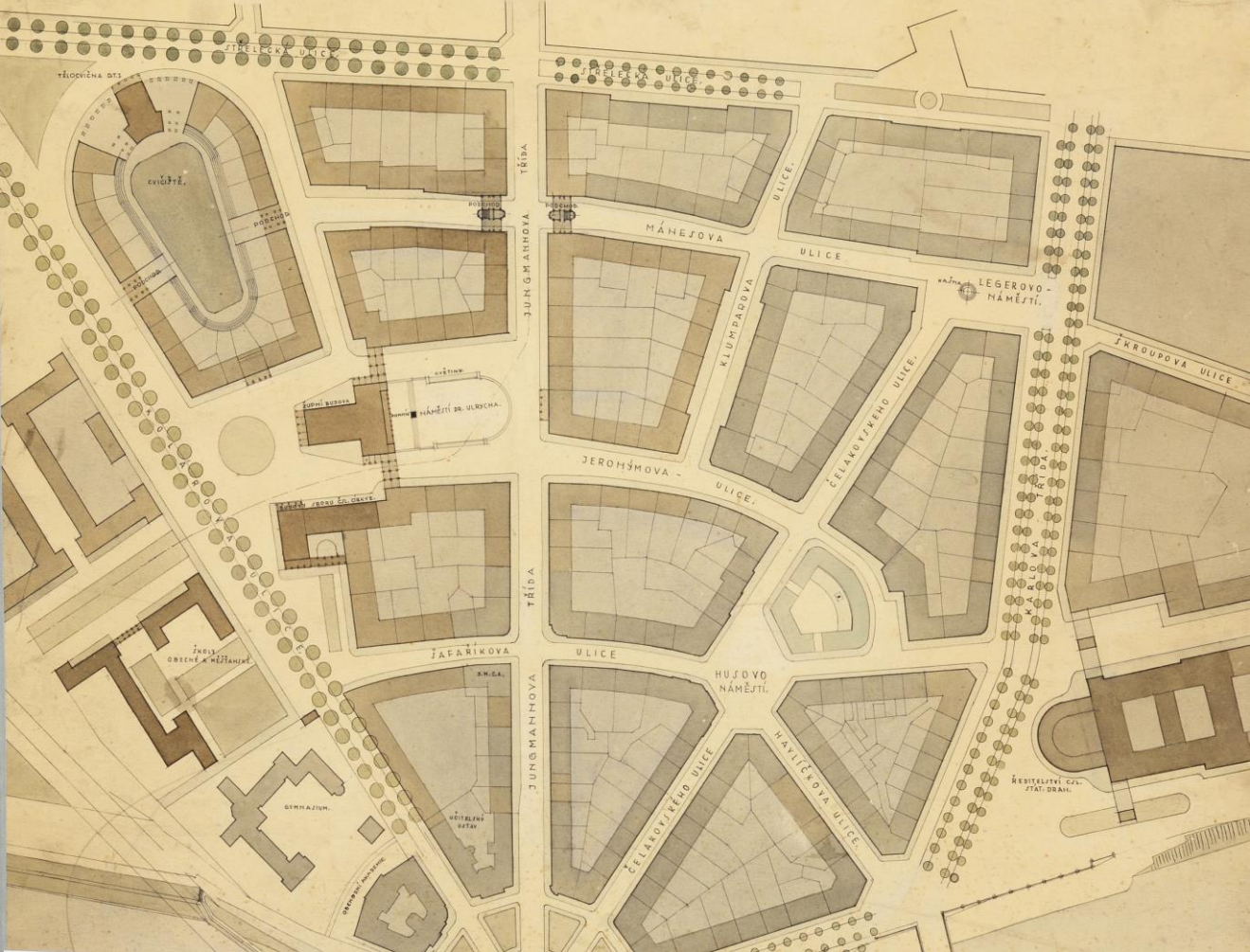

HRADEC KRÁLOVÉ NĀVRH REGULACE

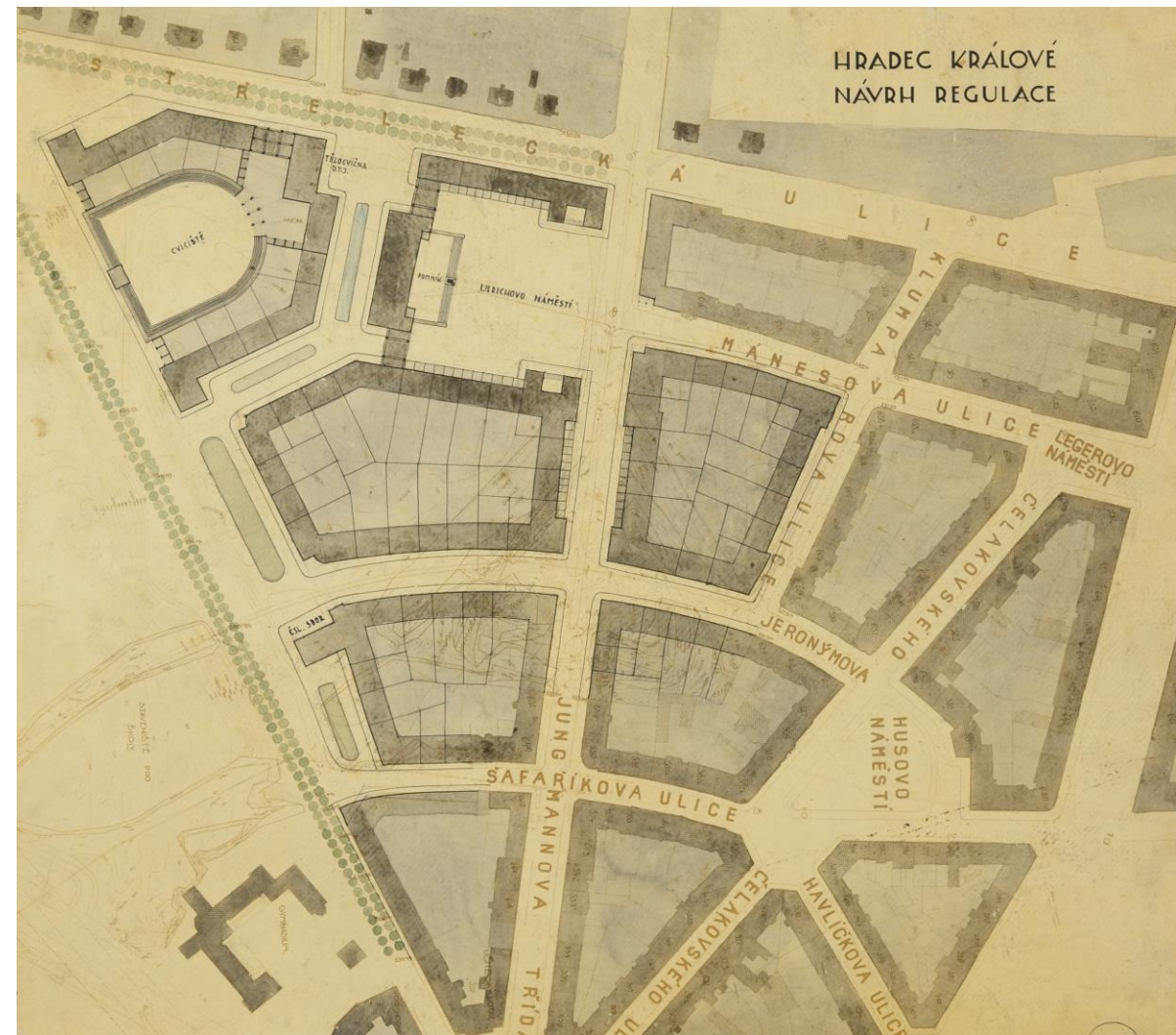

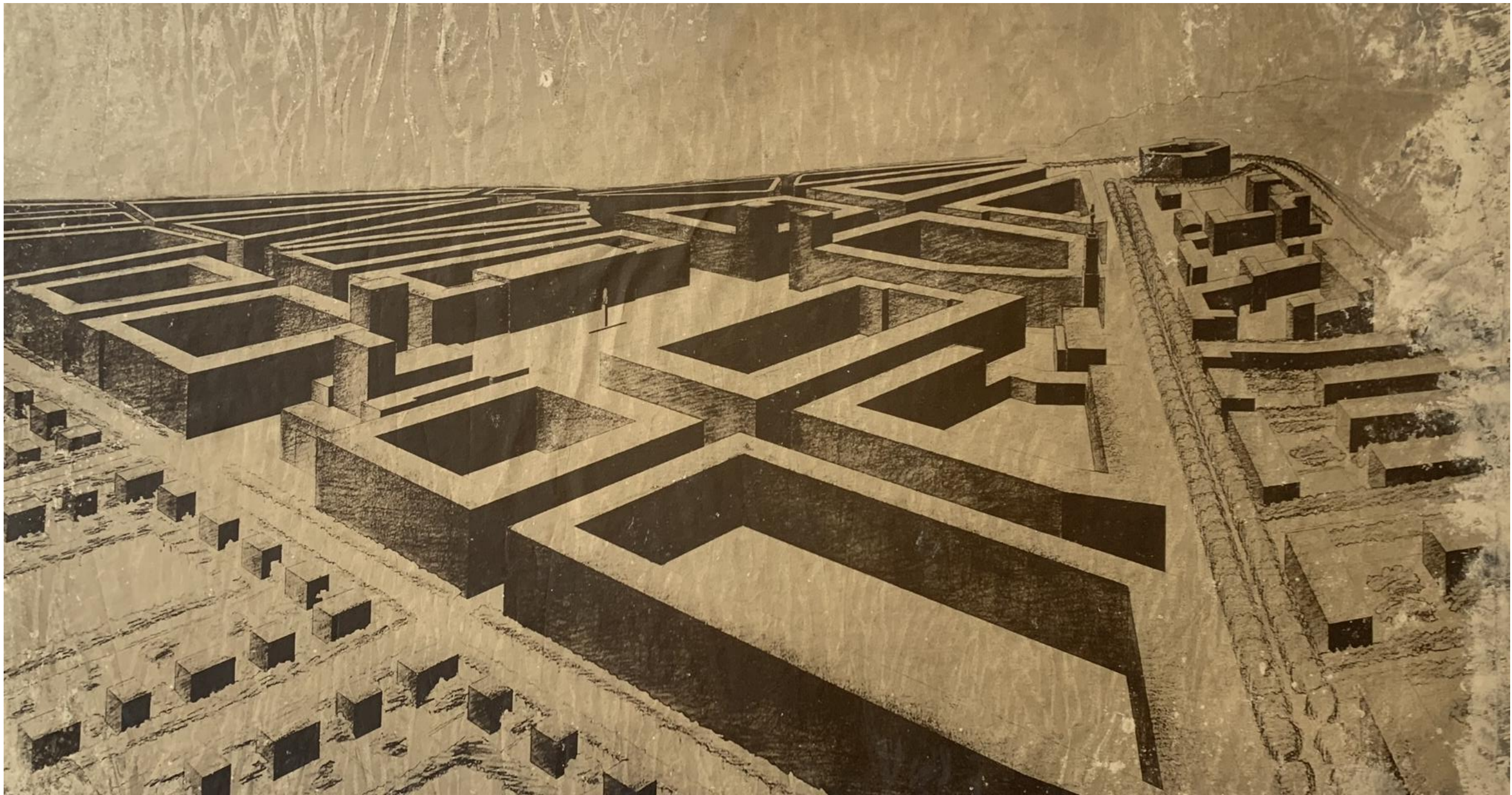

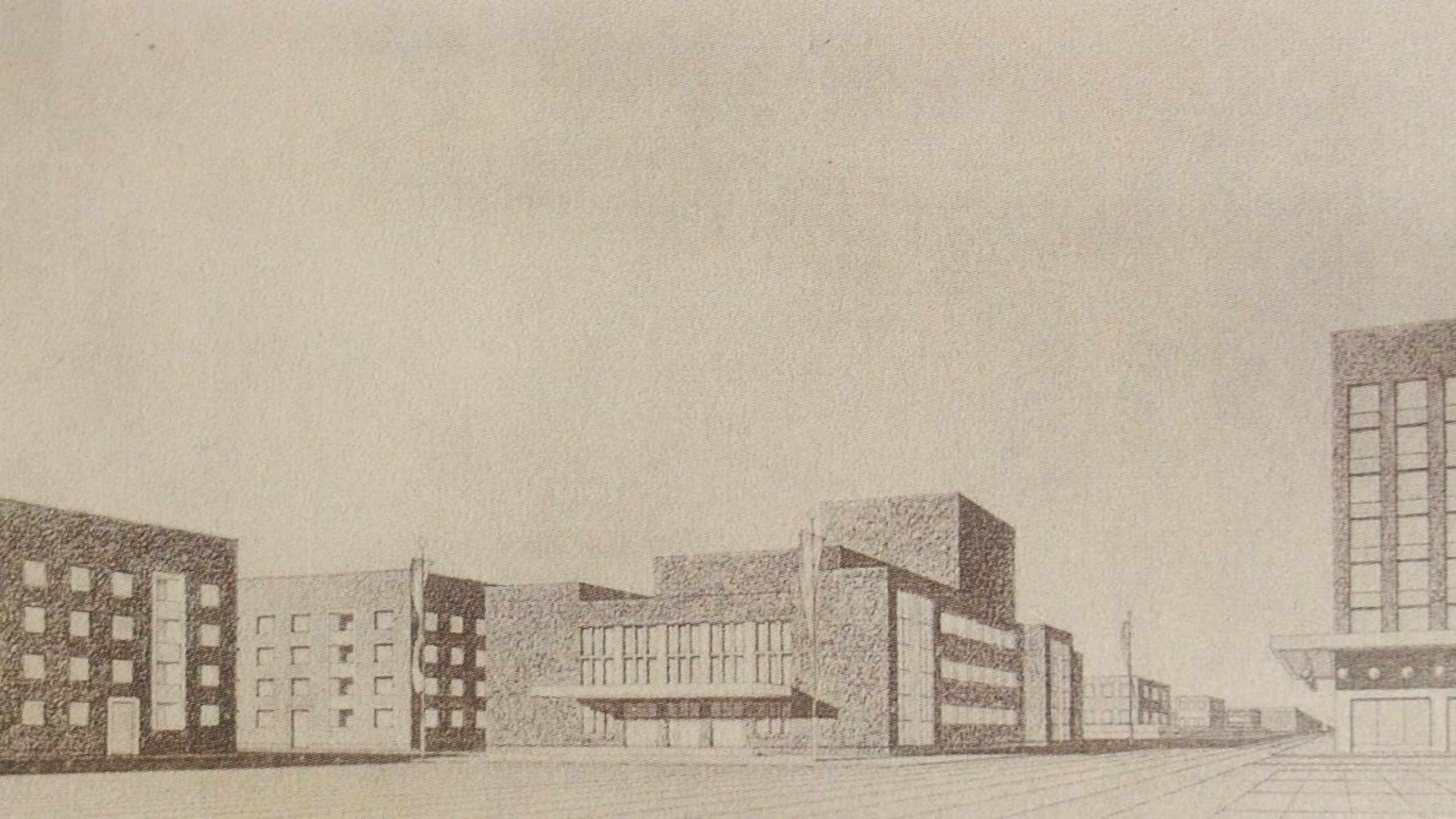





50
0
50
100

1:2880



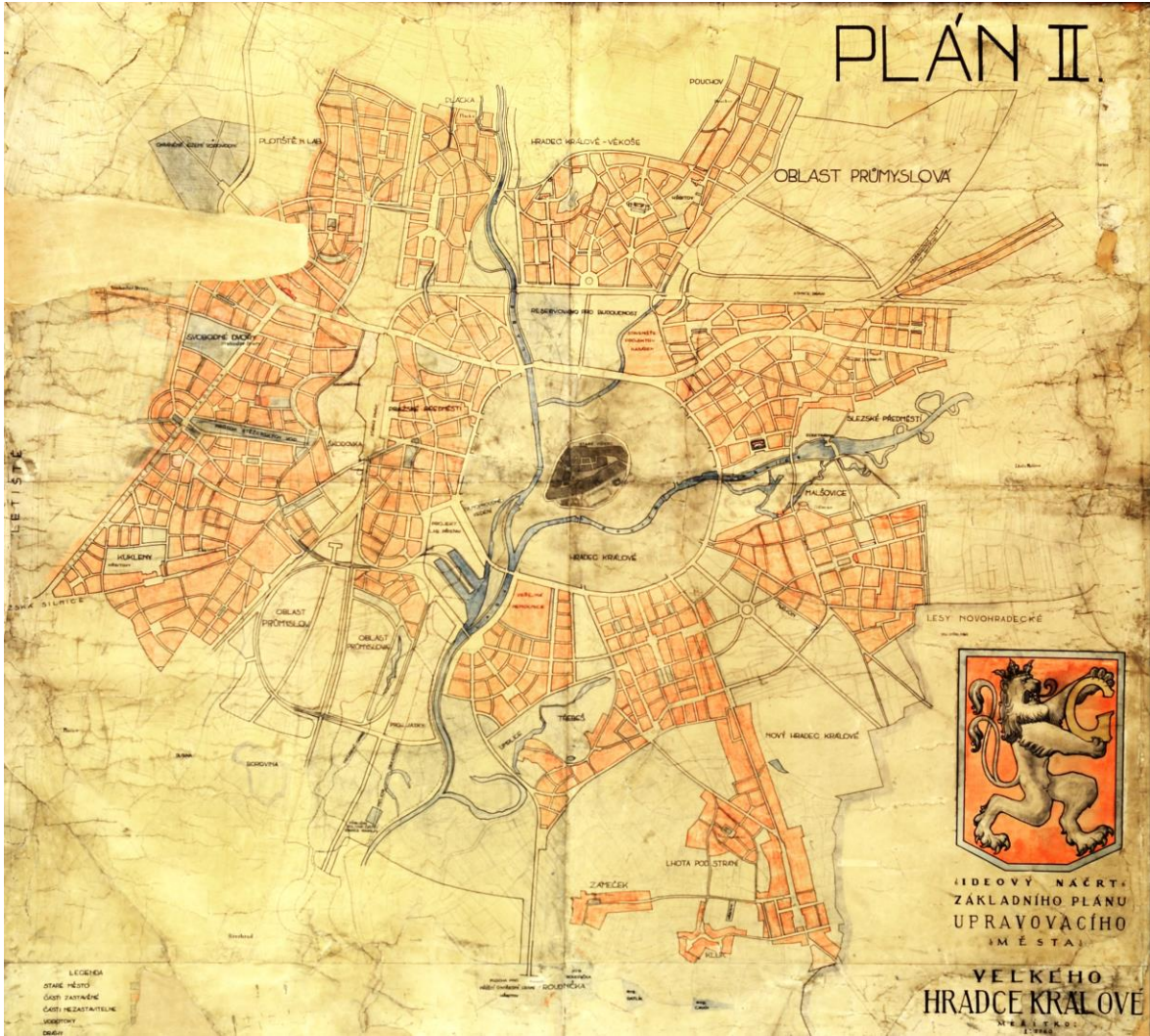



REGULACE KRÁL. HRADCE
1:2880

PROF. ARCH. J. GOČÁR



SOUPROSTĚ NÁRODNÍ ÚPRAVY
VEŠKÉ HISTORICKÉ KRÁL. HRADCE







STUJACENOVÉHO NÁMĚSTÍ S OKOLÍM. M. P. 1:1000

V. HAASZ, VĚRVANECI 1985.
ARCHITEKT 1906. JOSIF GOČAL



ÚPRAVA ULRICHOVA NÁMĚSTÍ.

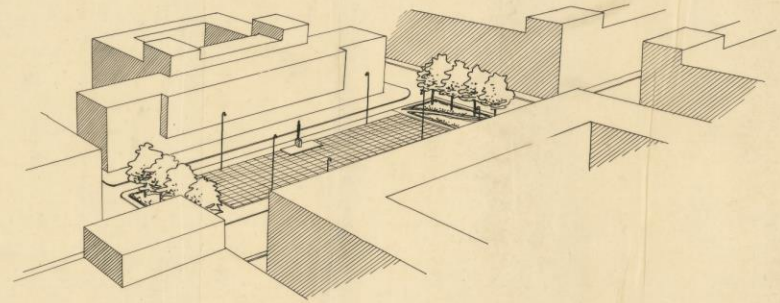
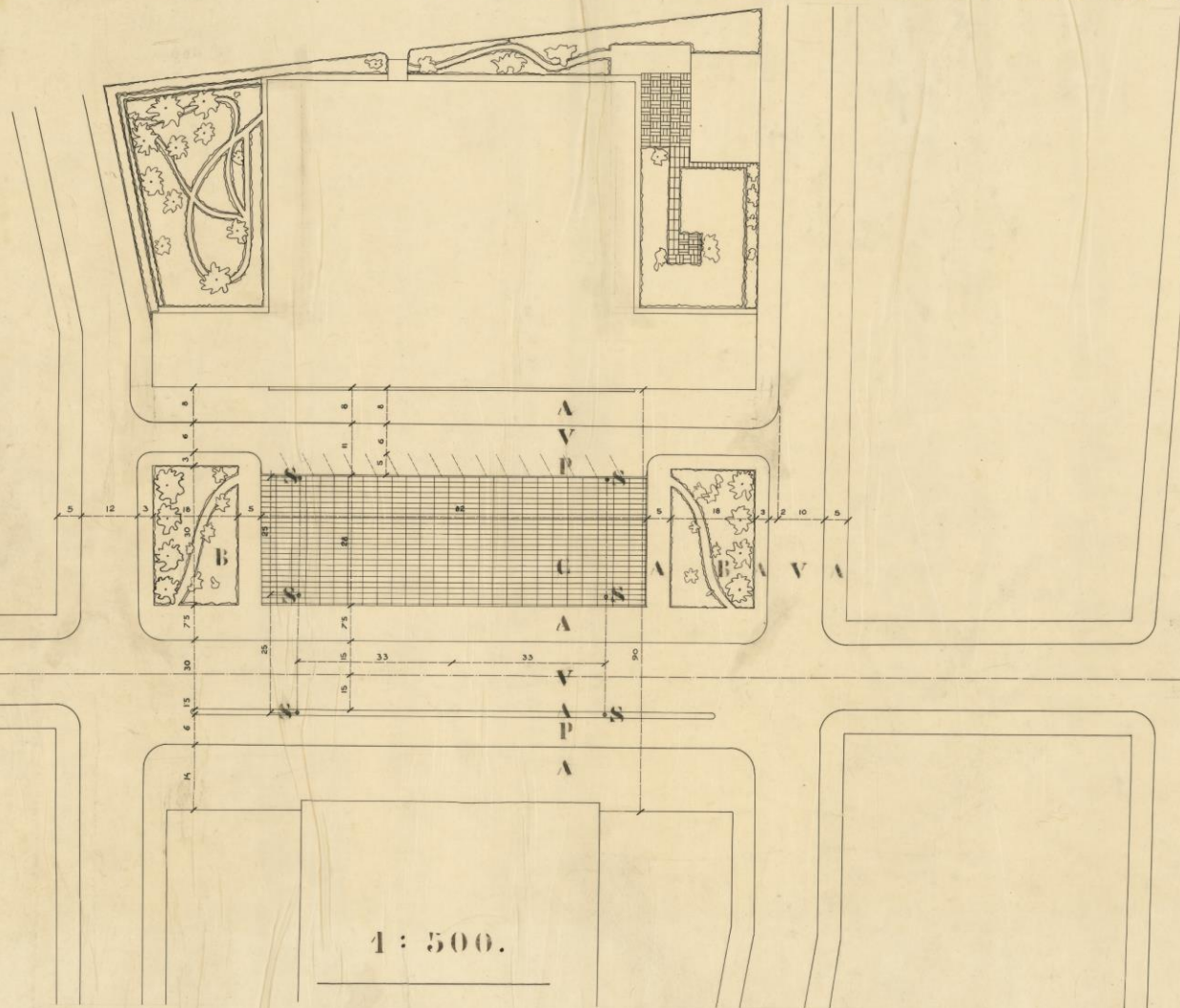

- A - ASFALT. CHODNÍK
- B - TRÁVNÍK, V KAŽDÉM PO 4 PLATANECH
- V - VOZOVKA
- P - PARKING
- C - DLÁŽDĚNÉ SHROMAŽDIŠTĚ B. DESKAMA
- S - VEŘEJNÉ OSVĚTLENÍ

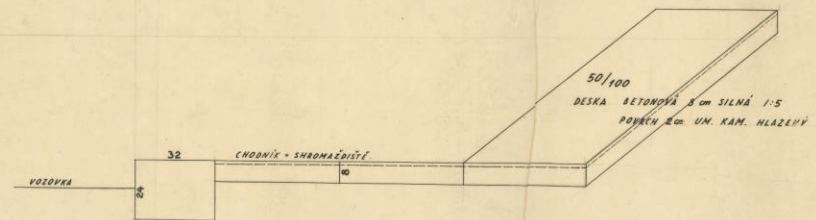

4592 DESEK, 56 ŘAD DO HL., 82 DO ŠÍŘ.





DŮM P. DURANA V KRÁL. HRADCI



PRŮČELÍ DO NÁMĚSTÍ

MĚR. 1:50



PRŮČELÍ DO ULICE

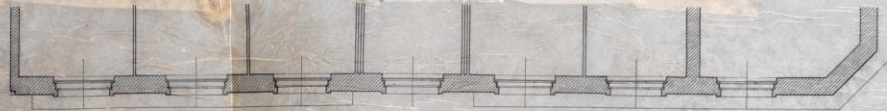

I. PATRO

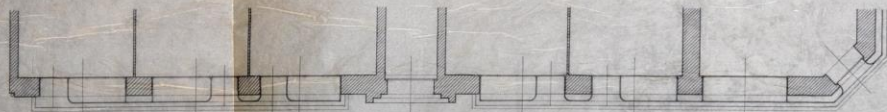

PRAHA V ŘÍJNU 1926

PŘÍZEMÍ



I. PATRO



PŘÍZEMÍ

PROF. ARCH. JOS. GOČÁR

POHLED Z NÁMĚSTÍ.

POHLED Z ULICE.



V Hradci-Králové 13. 8. 1921
Soudyech, předkida



Ing. Frant. Komárek,
 stavitel
 Svobodné Dvory,
 u Hradce Králové
Frant. Komárek

V Hradci-Králové 13. 8.
Soudyech, předkida



Ing. Frant. Komárek,
 stavitel
 Svobodné Dvory,
 u Hradce Králové
Frant. Komárek



PAPÍRNICTVÍ KANCELÁŘSKÉ A ŠKOLNÍ POTŘEBY
škola@potreby.cz

PORADENSKÉ MÍSTO ČMSS

WC →

dámabé
pánské
dětské

STAVBA ČINŽ. DOMŮ V BLOKU Č. XX P. TOV. HLAVATÉHO V HRADCI KRÁLOVÉ ÚPRAVA FASÁD.



1:100

V PRAZE 22. II. 1928.

ARCH. PROF. J. GOČÁR

FASÁDA ČIŤ. DOMŮ P. HLAVATÉHO

Továrna a tržnice nábytku
JOSEF HLAVATÝ,
Hradec Králové
Telefon 874. Telefon 410.

Josef Hlavatý
Josef Hlavatý

čp. 738.

čp. 737.





FTEX OČNI OPTIKA

OFTEX OČNI CENTRUM

CUK

Dr. Klain

1 2 3 4 5 6 7 8 9 10
E P O Z L P S K F E E S L
L P S K F E E S L P S K F E E S L
L P S K F E E S L P S K F E E S L

www.klajn.si

PLÁN NA STAVBU OBCHODNÍHO A OBYTNÉHO DOMU
ŽIVOTNÍ POJIŠŤOVACÍ SPOLEČNOSTI

" FENIX "

V HRADCI KRÁLOVÉ .

SASÁDA

PO ULRICHOVA NÁMĚSTÍ .



FENIX, živelní pojišťovací společnost

ve Vláckách
Touškovské Cestě 10, v Praze
y Hradci Králové

HRADEC KRÁLOVÉ V ČERVENCI 1928

Architekt
JOSEF FNOUK
stavitel
HRADEC KRÁLOVÉ

GRAND - HOTEL

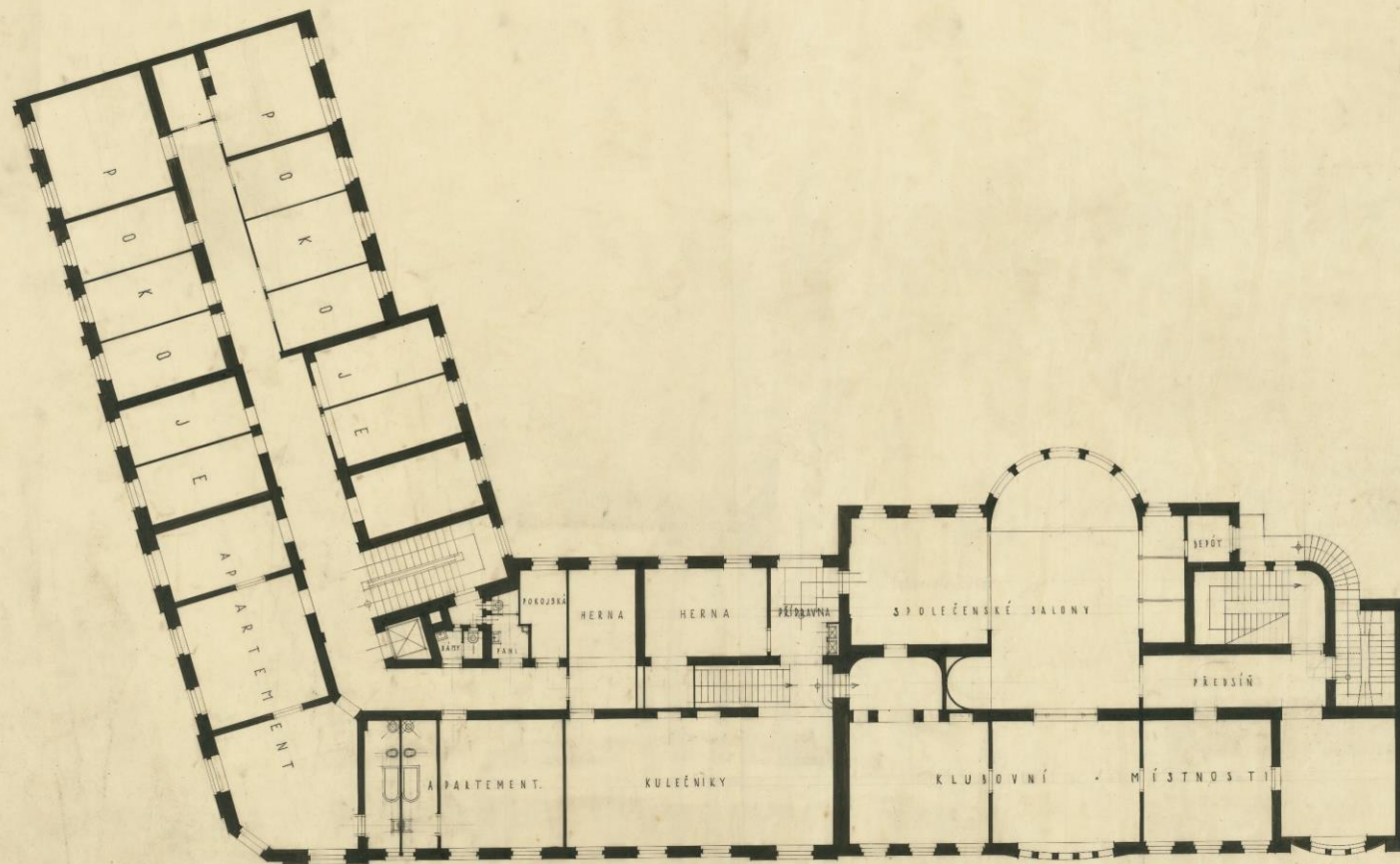

V PRAZE 10. II. 1927

1. PATRO 1:100

PROF. ARCH. J. GOČÁR





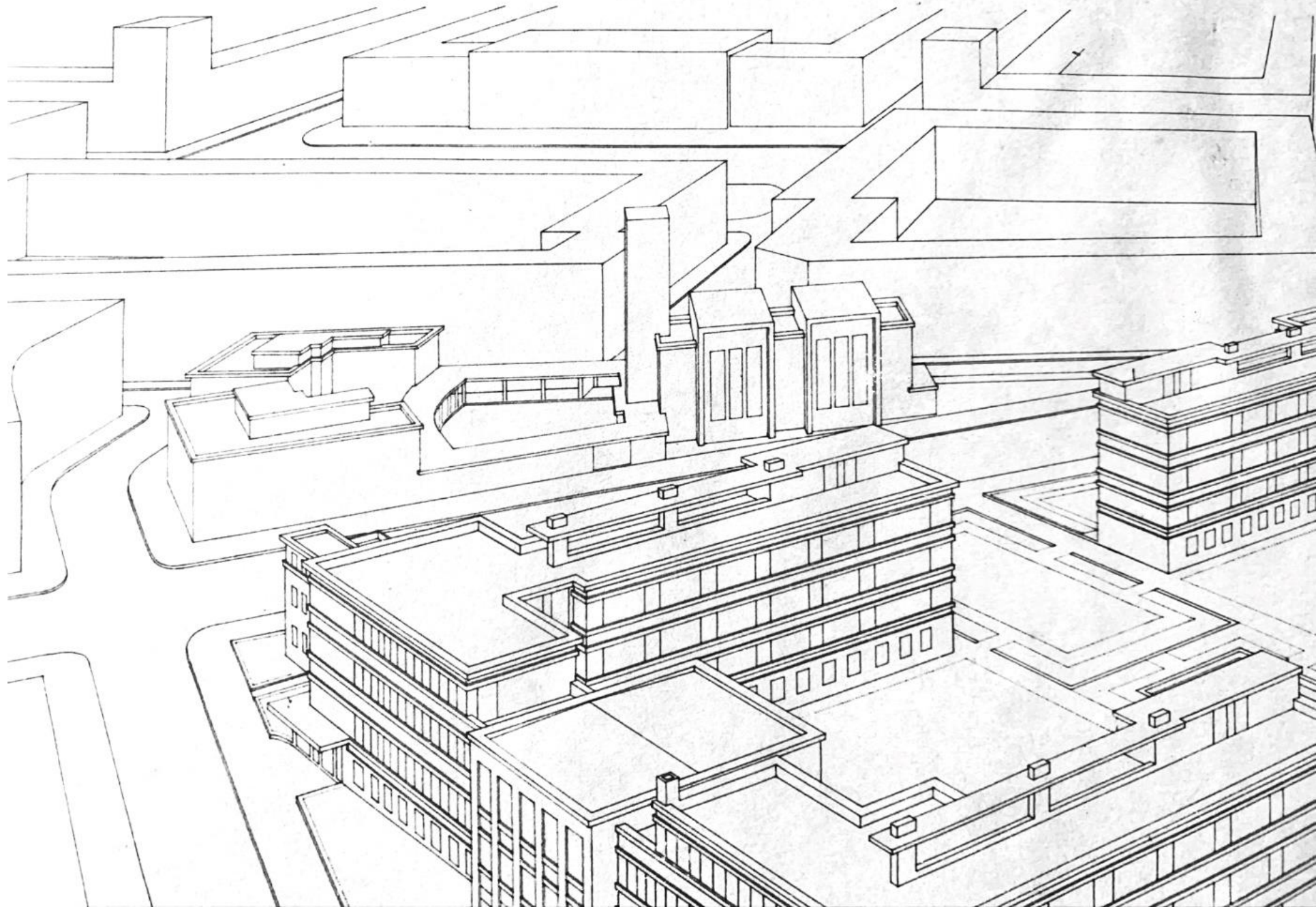

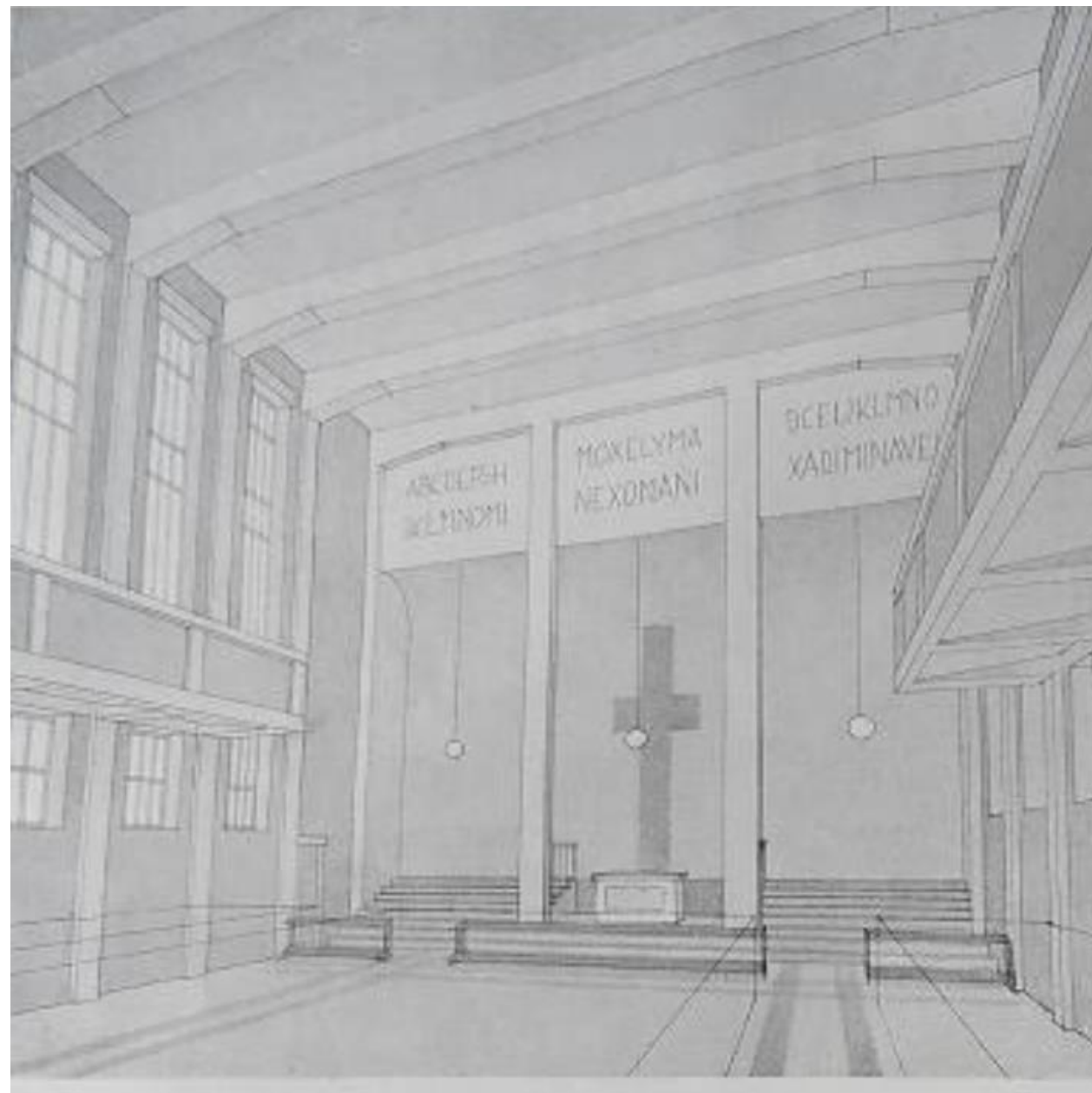
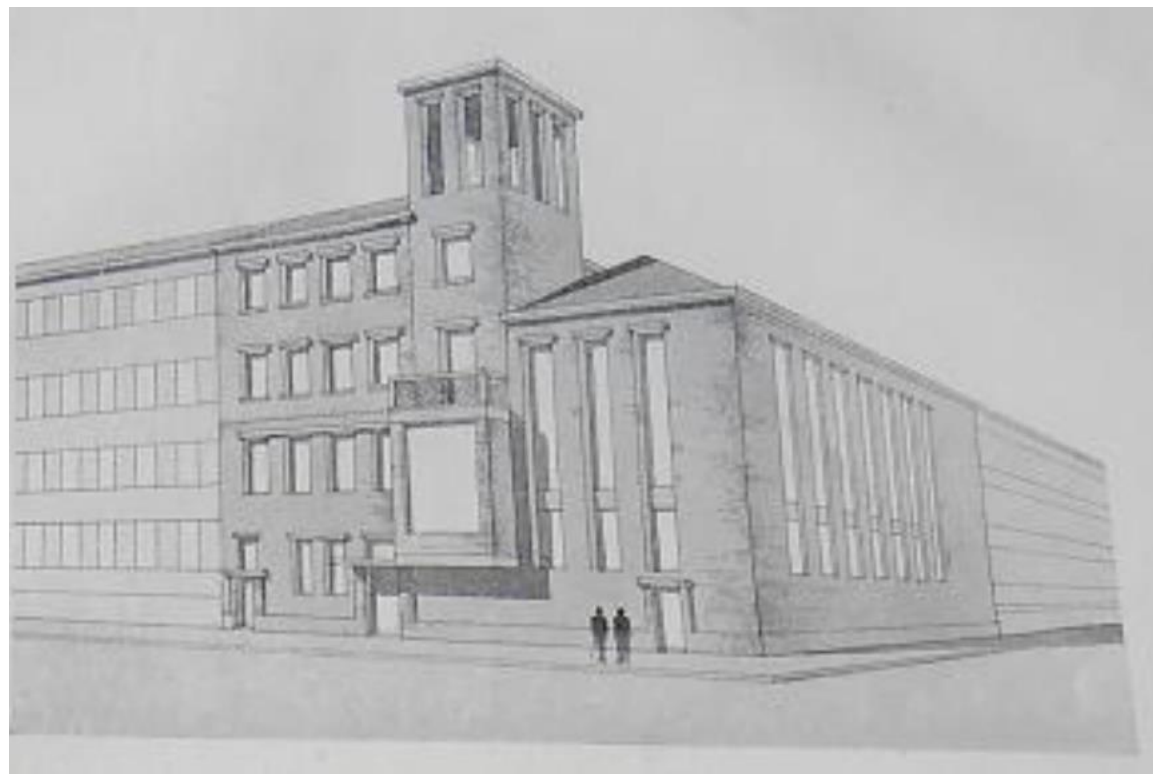

REGULACE HRADCE KRÁLOVÉ
DETAIL BLOKŮ XXIV. A XXV.
1:500

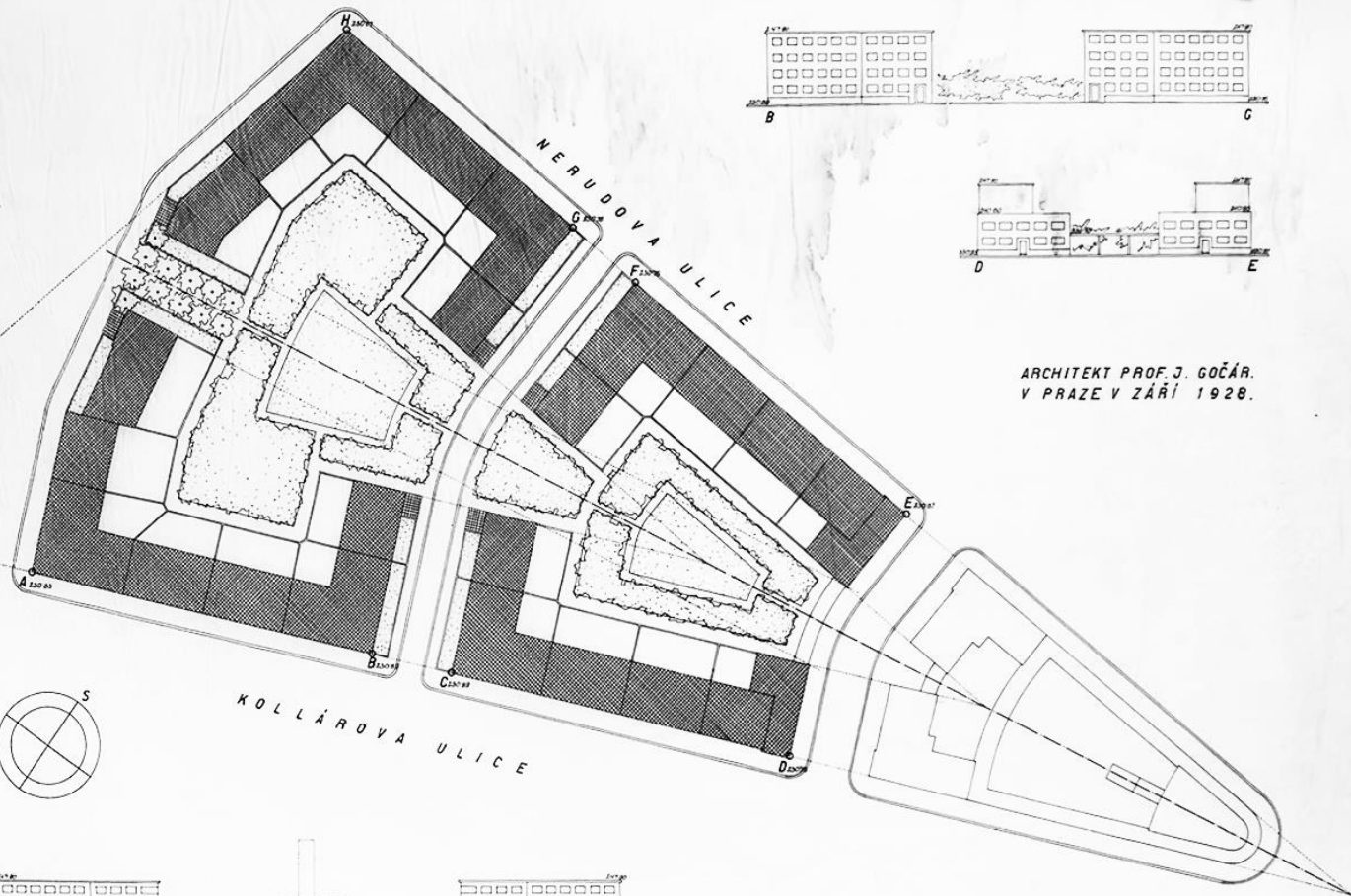

ARCHITEKT PROF. J. GOČÁR.
V PRAZE V ZÁŘÍ 1928.

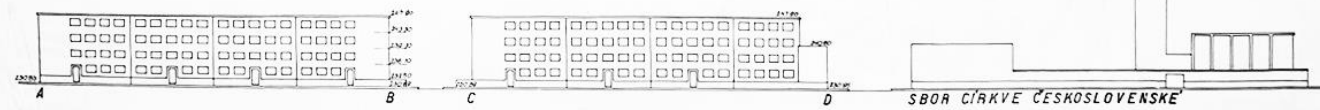
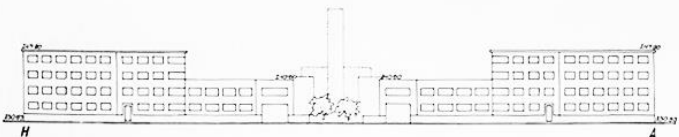



Dílo 1931—1942

REGULACE HRADCE KRÁLOVÉ
UMÍSTĚNÍ BUDOVY DIVADLA



PROF. ARCH. J. GOČÁR
V PRAZE 1. 3. 1930

1:1000

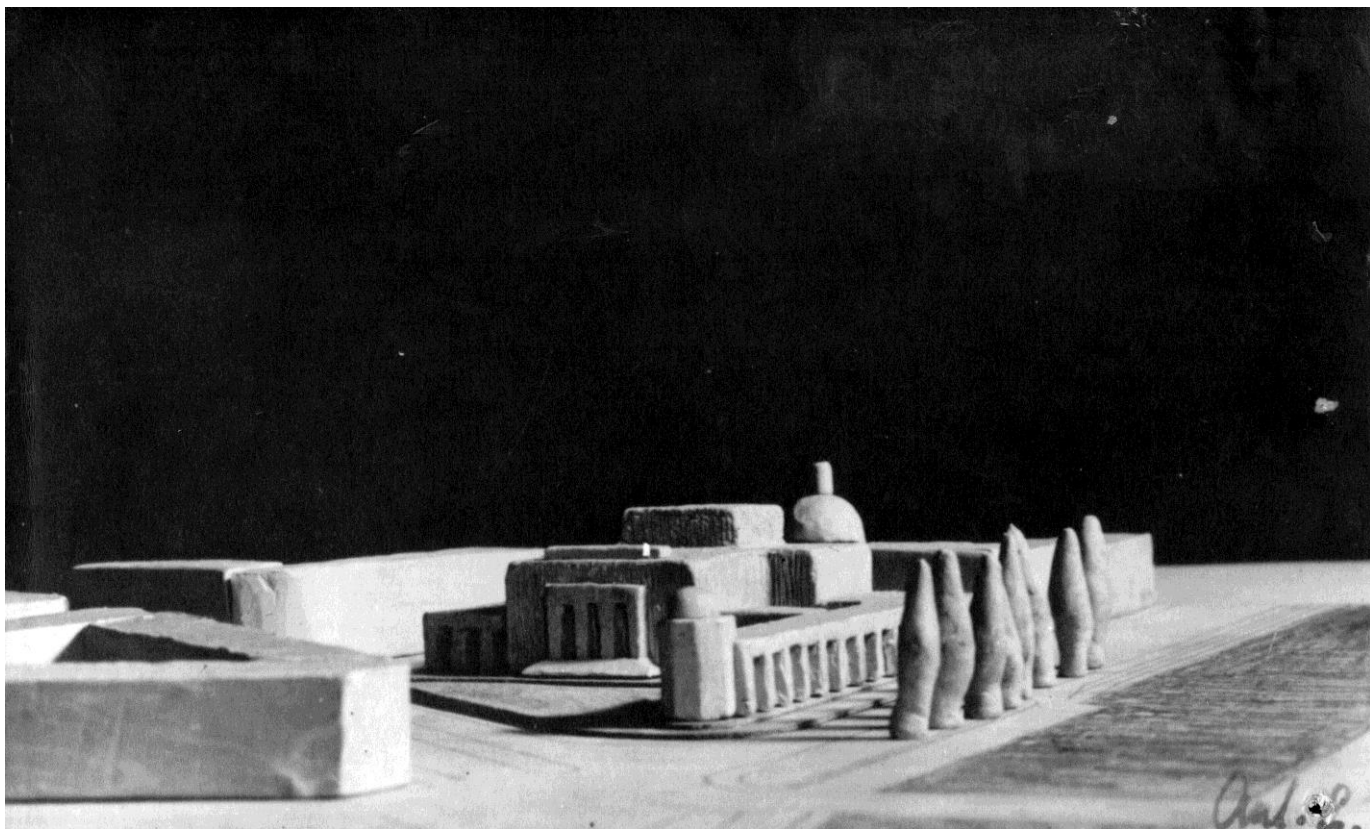

PLÁN NA STAVBU ČERPAČÍ BENZINOVÉ STANICE 1:100

1:100

V HRADCI KRÁLOVÉ V KARLOVÉ TŘ. PRO FY. FANTOVY ZÁVODY A K.C. SPOL. PRAHA XVI.

SITUACE 1:720

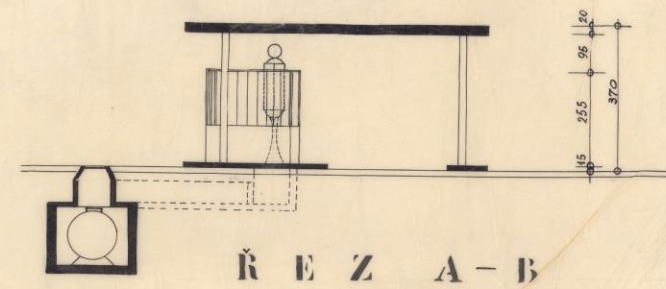
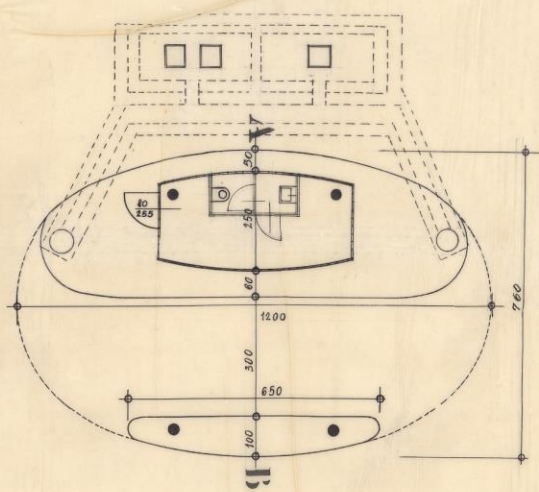
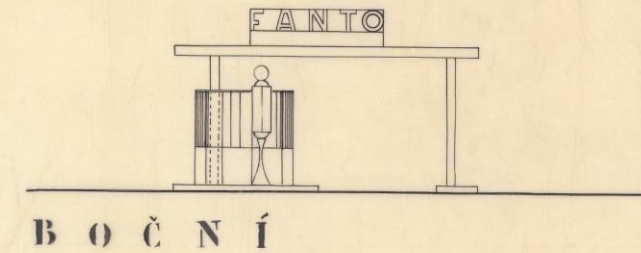
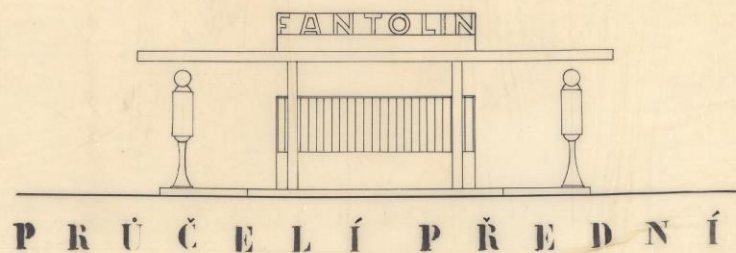
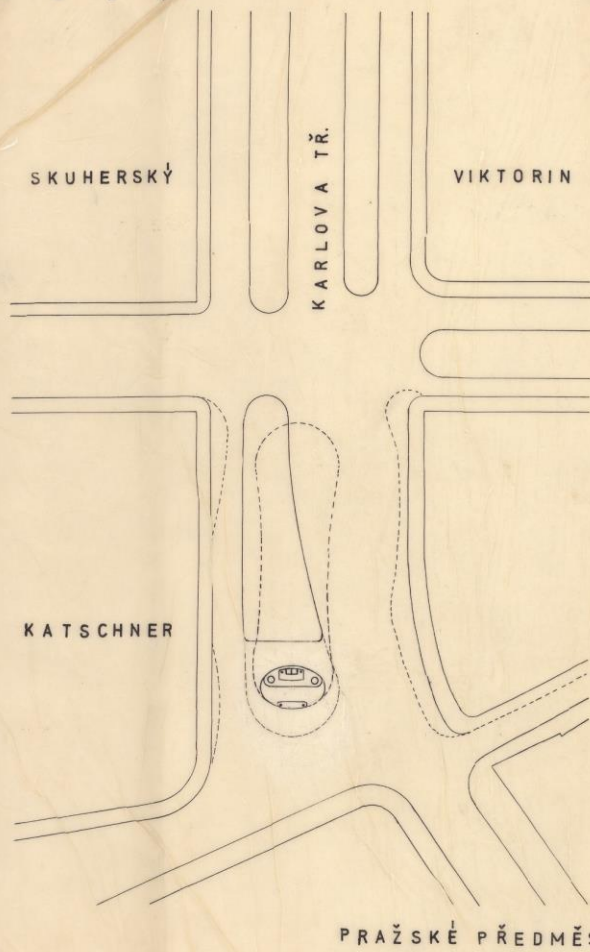

V PRAZE 23 ČERVNA 1934

PROF. ARCH. J. DOČÁŘ

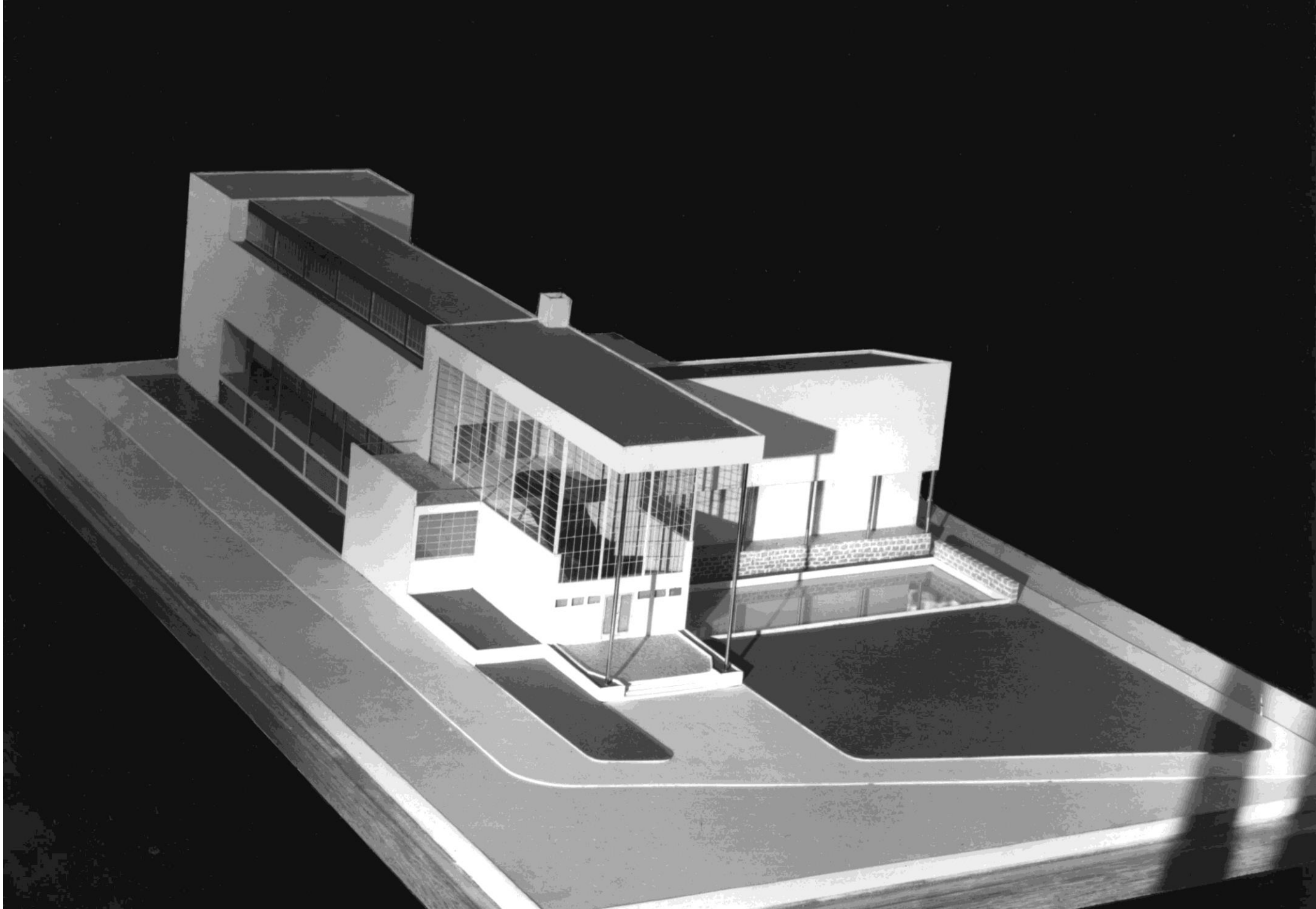

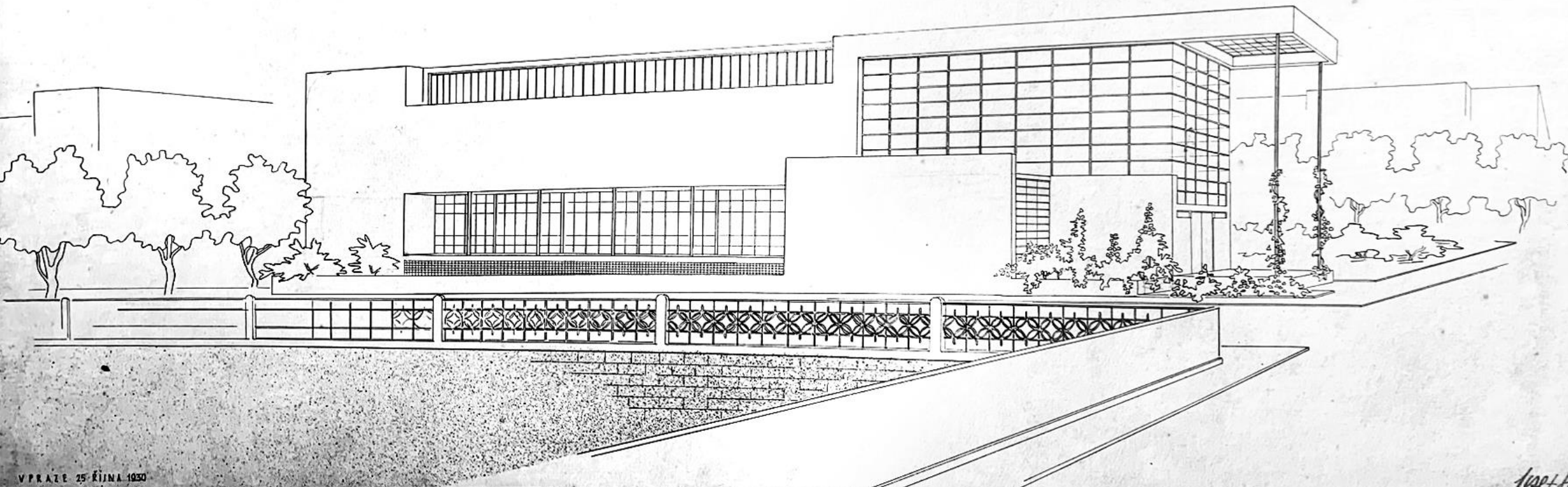

V PRAZE 25. ŘÍJNA 1930

Josef Hradec

N Á V R H G A L E R I E V H R A D C I K R Á L O V Ě. P Ř Í Z E M Í

5

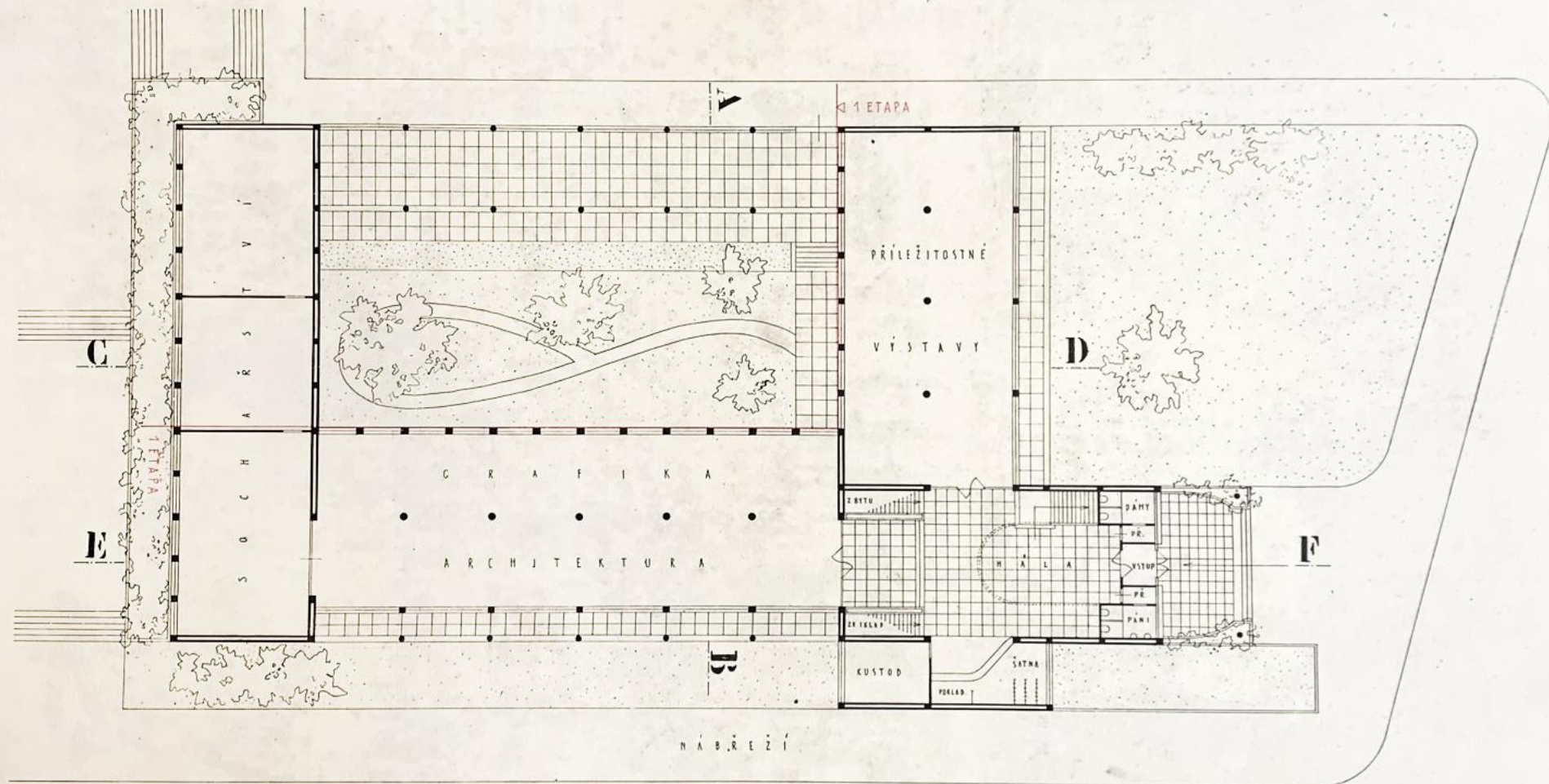

V PRAZE 25 ŘÍJNA 1930.

M Ě Ř. 1:200

1024/302a

N Á V R H G A L E R I E V H R A D C I K R Á L O V Ě I. P A T R O
4

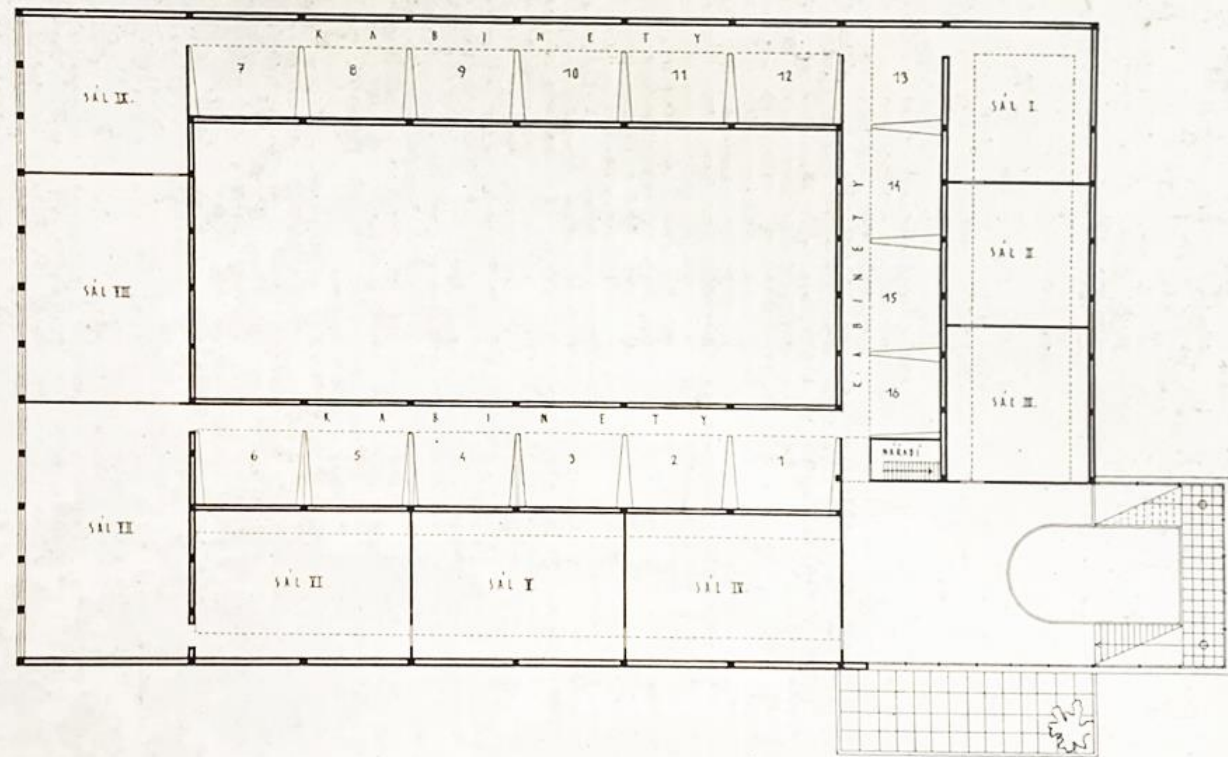

M Ě Ř. 1 : 2 0 0

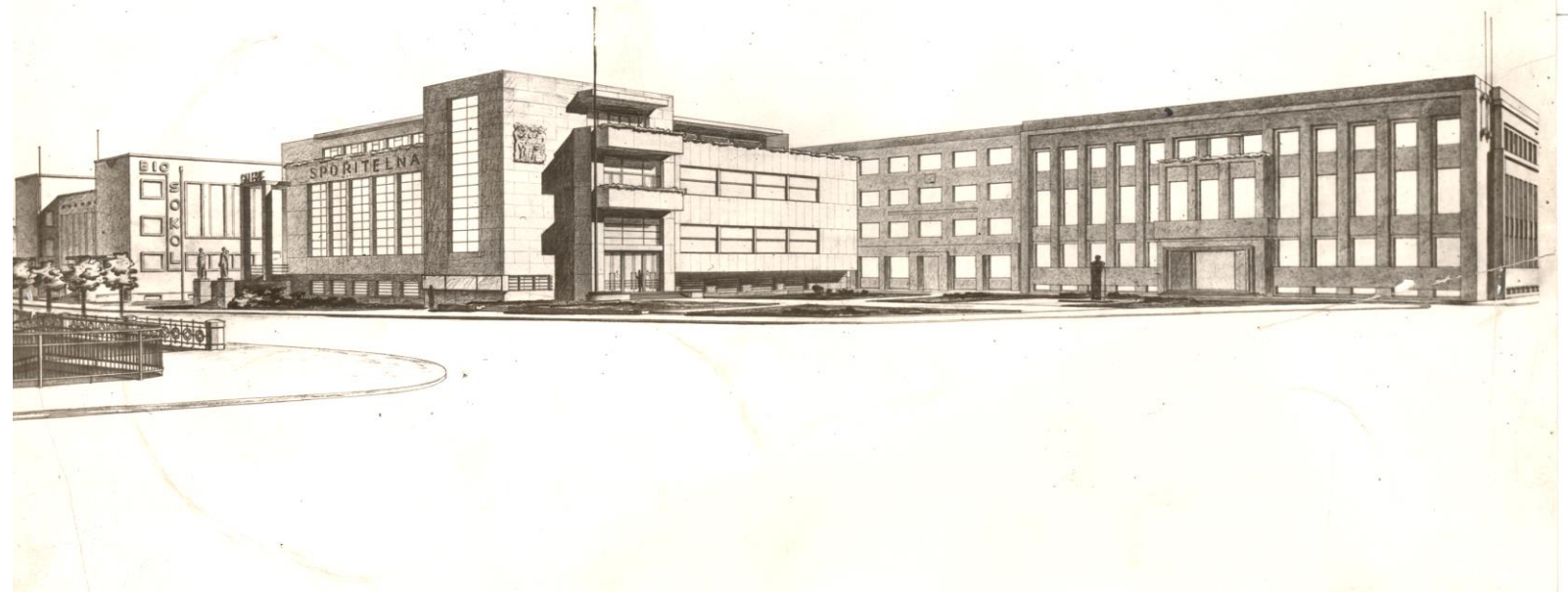
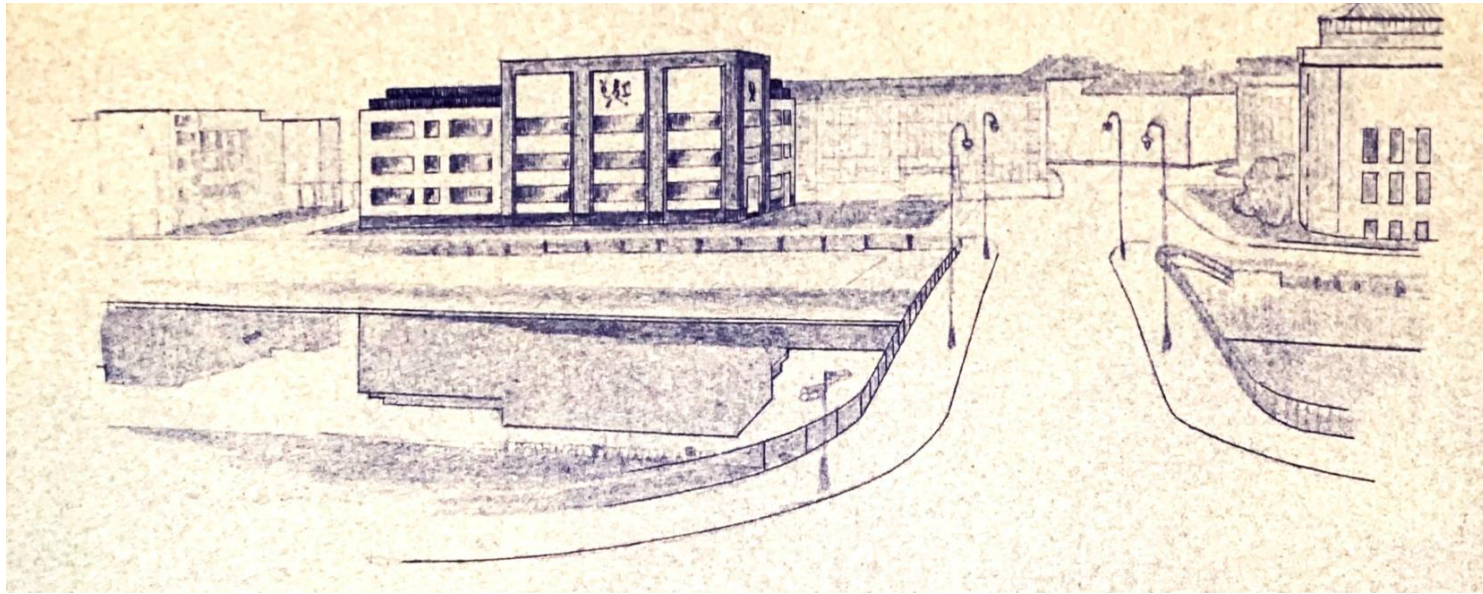

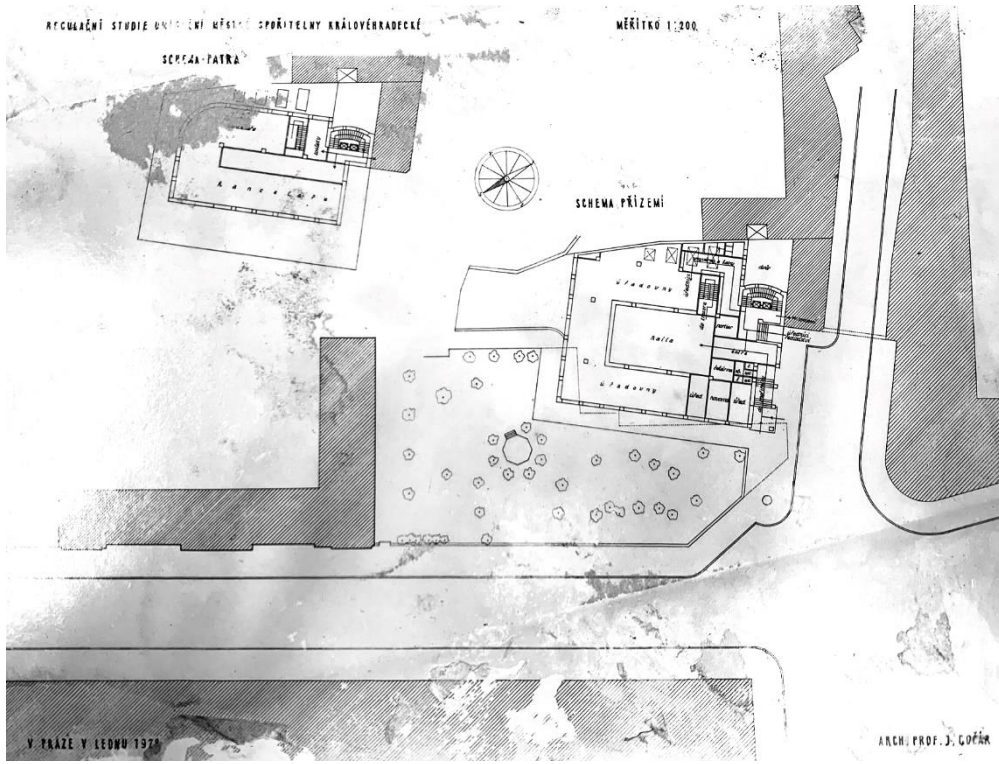

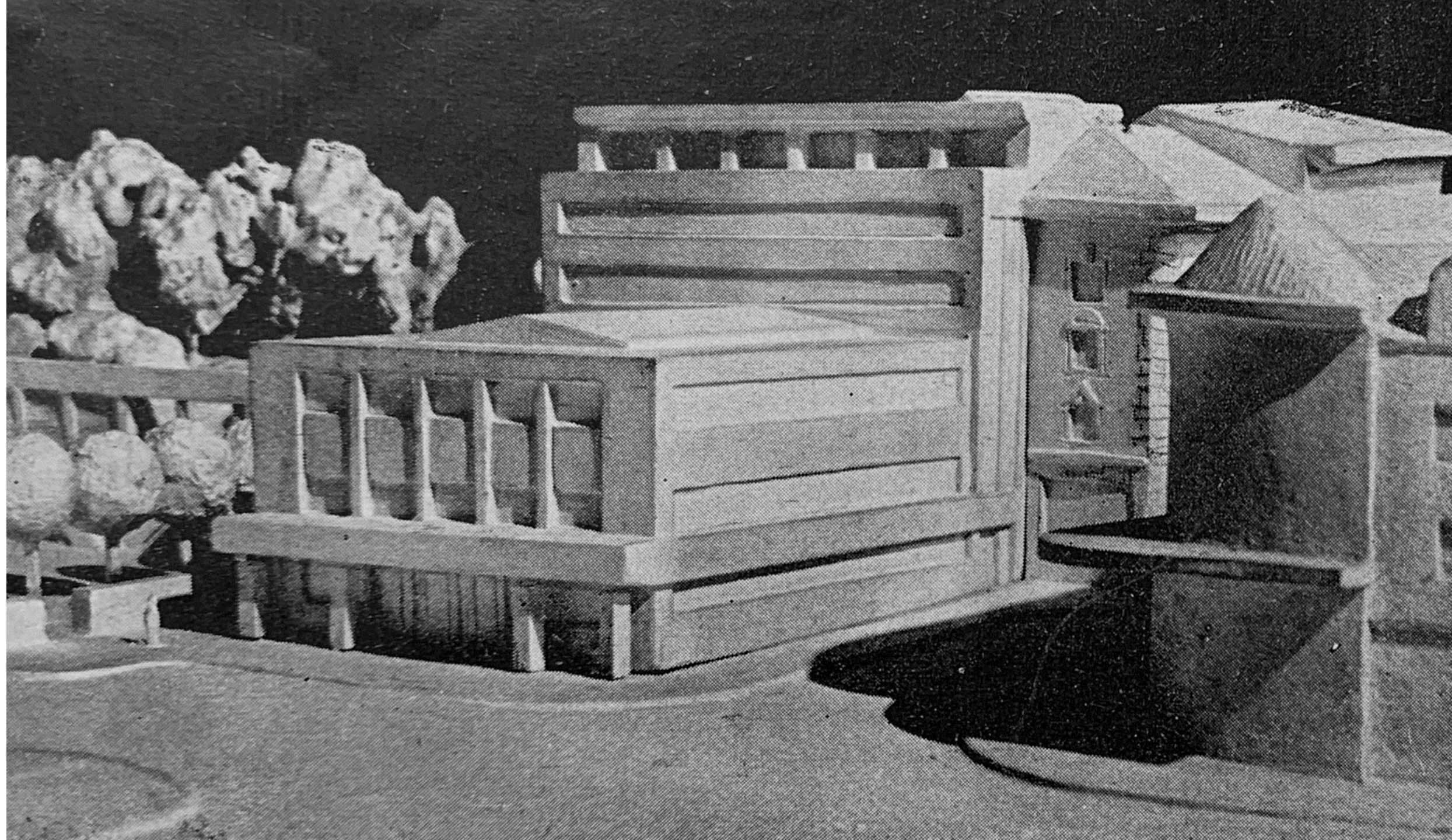

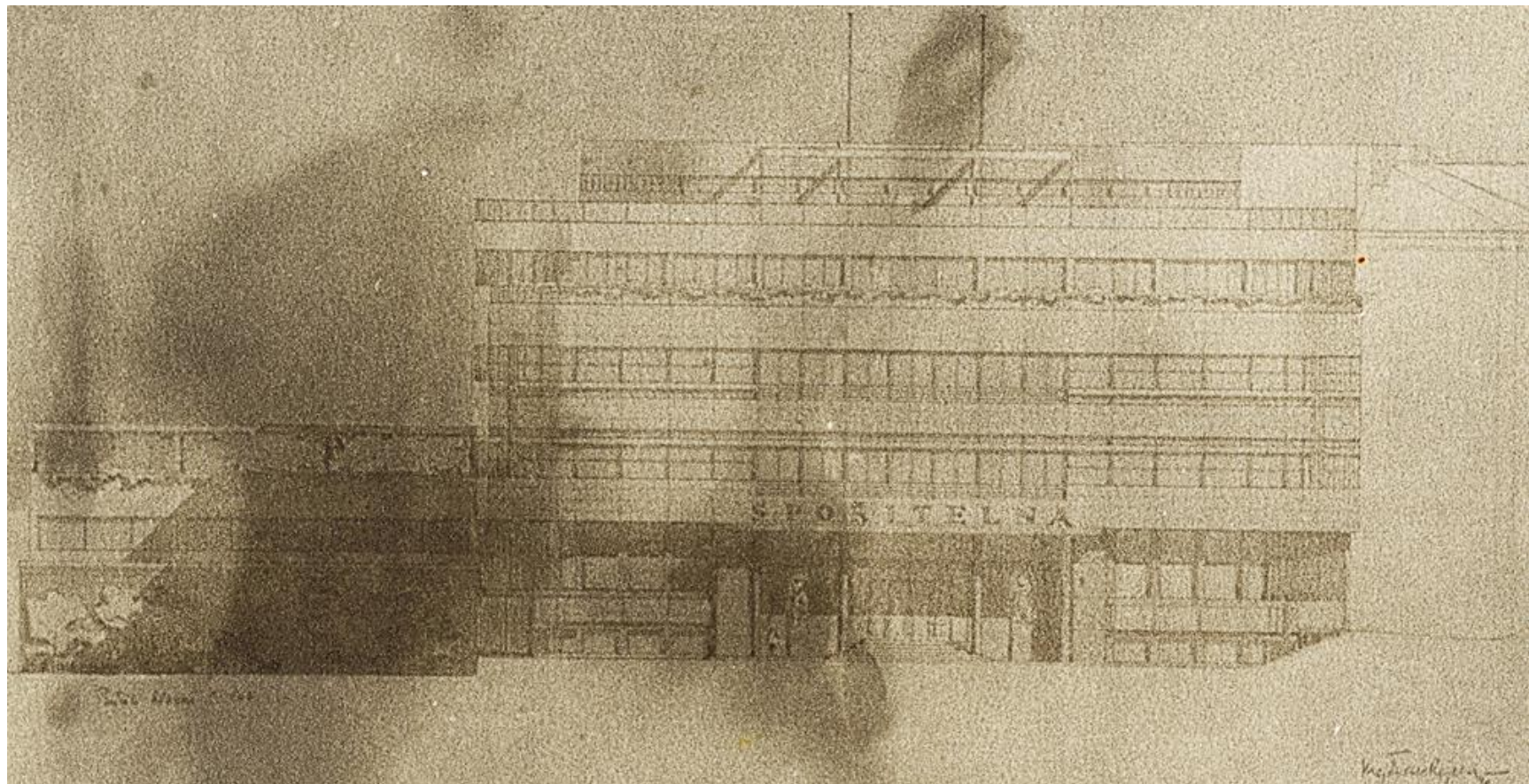

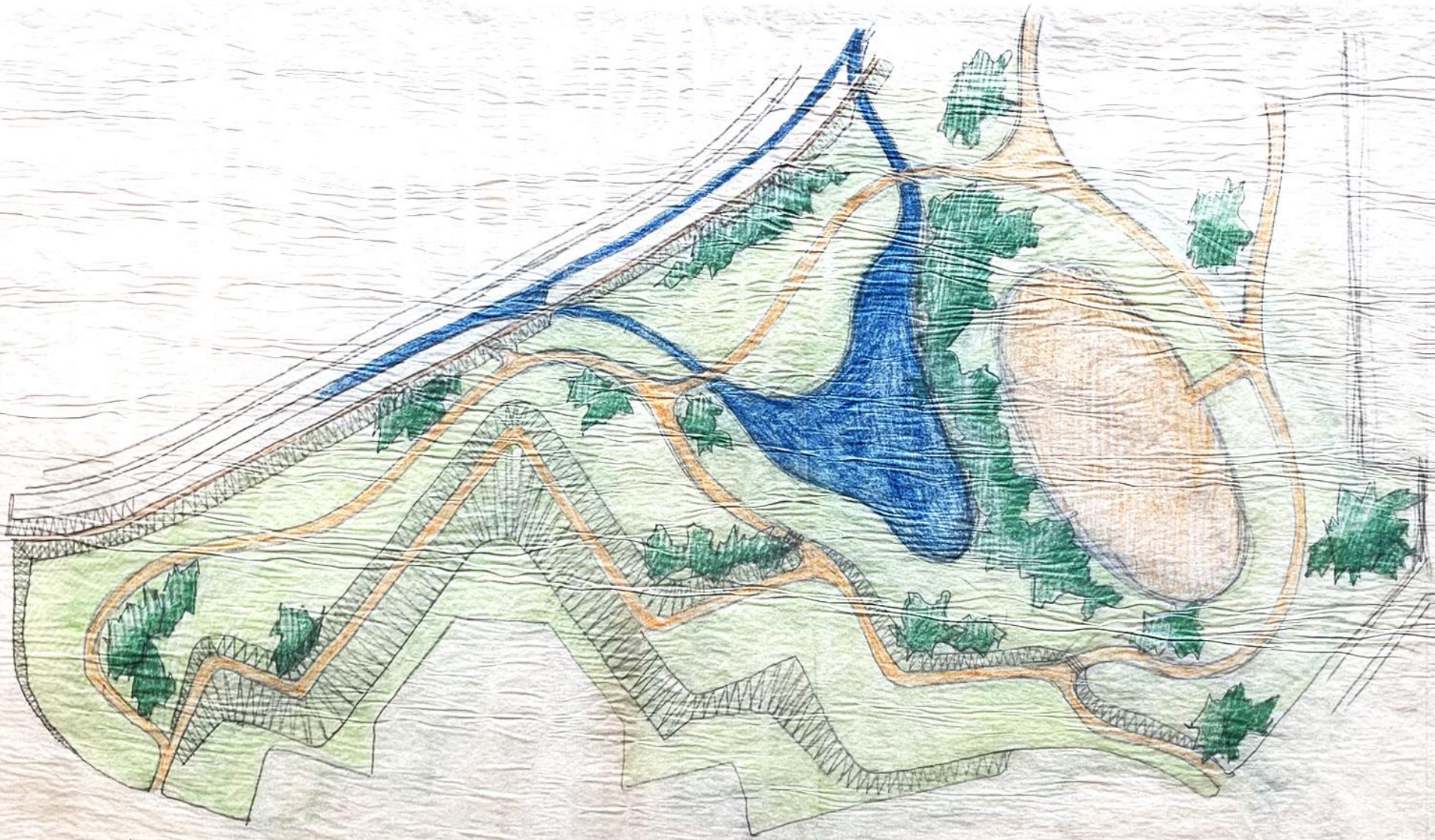

PARK V SEVEROVÝCH. SEKTORU.









PRŮČELÍ DO NÁMĚSTÍ

14

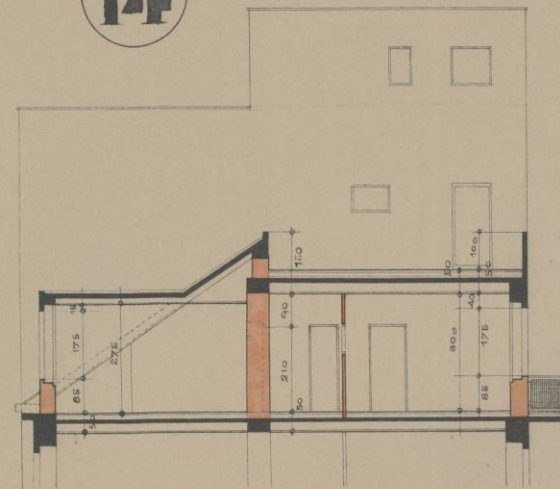

ŘEZ E-F

V PRAZE 15. DUBNA 1934

1:100

ARCH. J. GOČAR



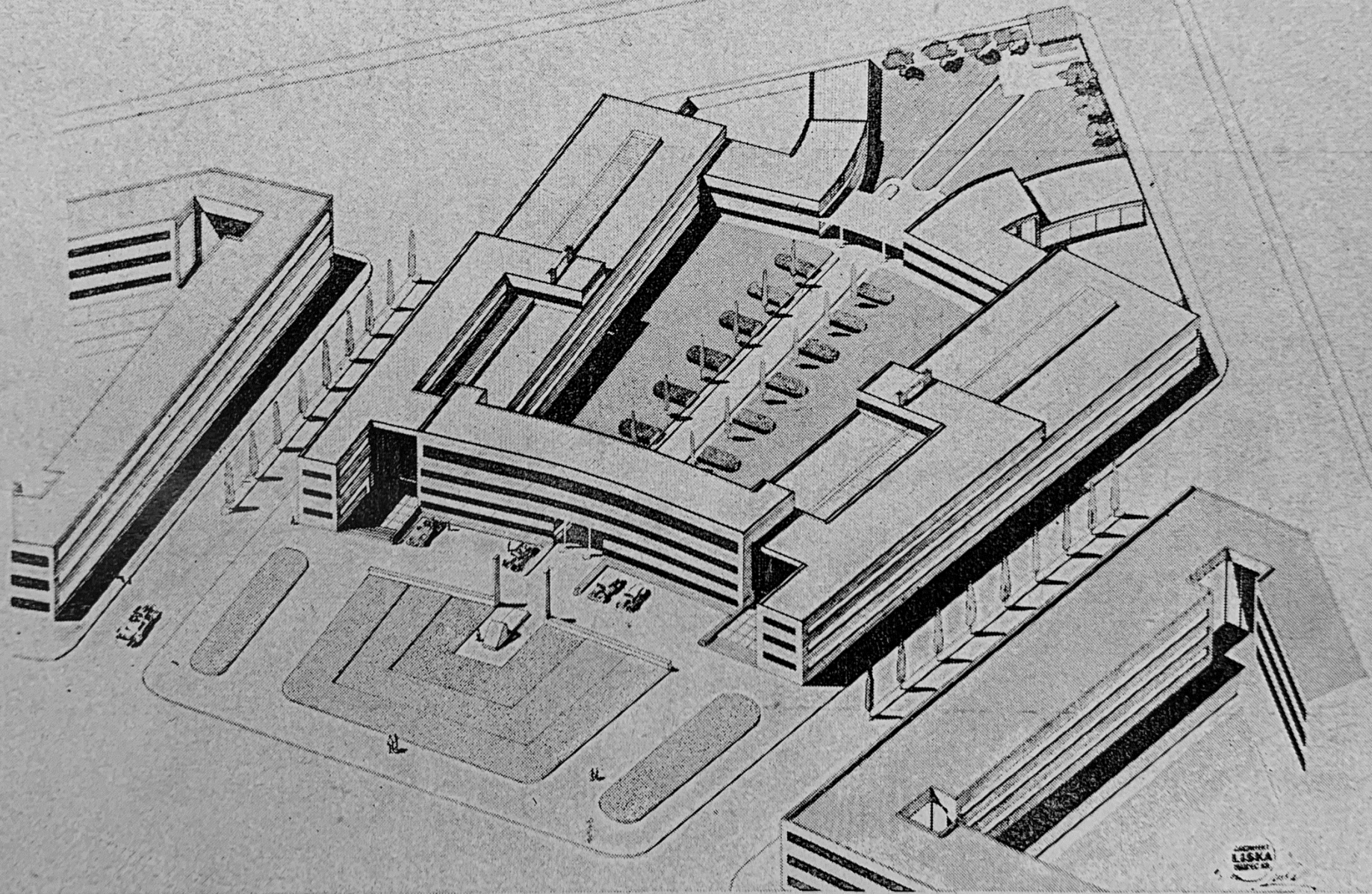

ARCHITECT
LISKA
STAVBY A.S.
2014

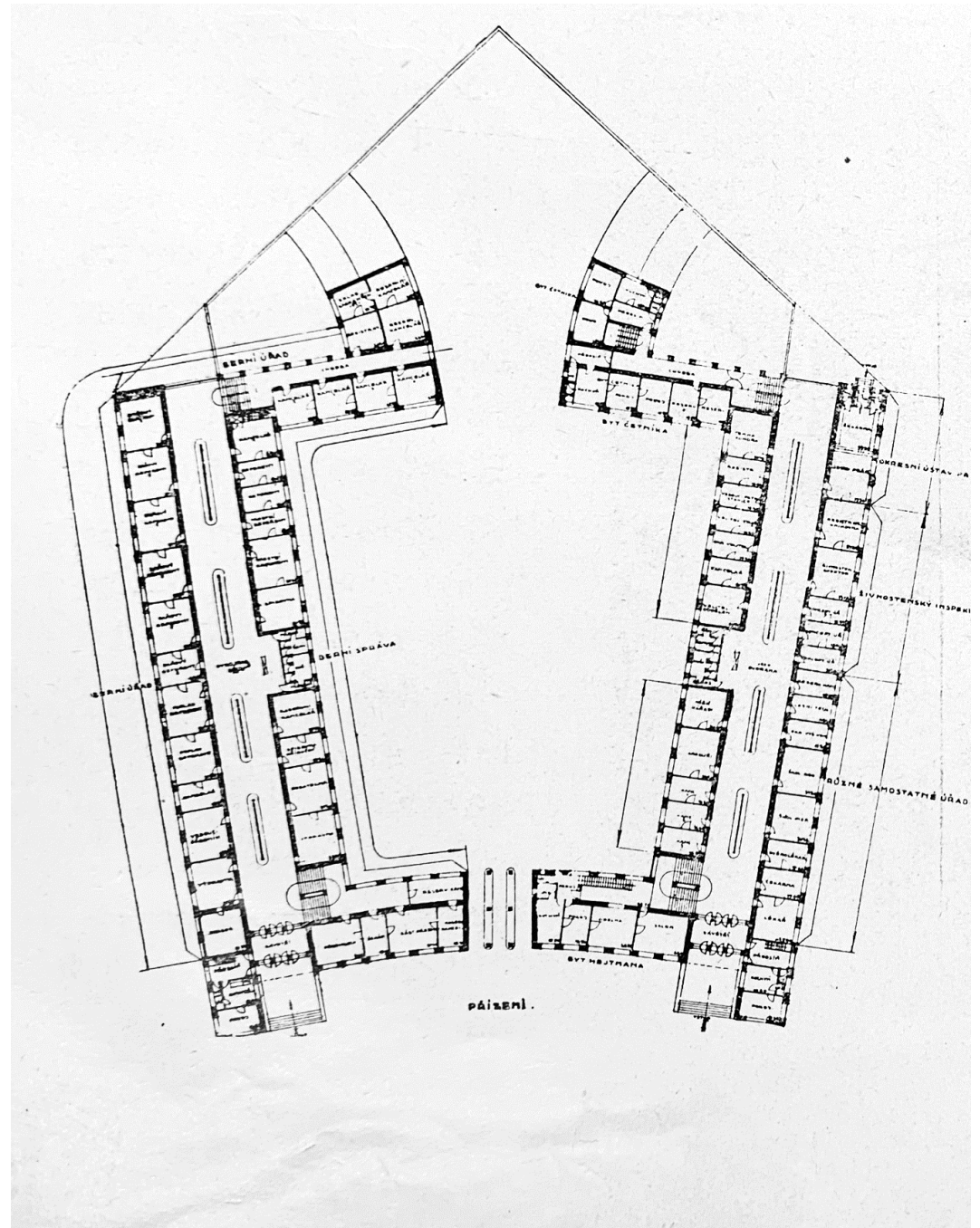
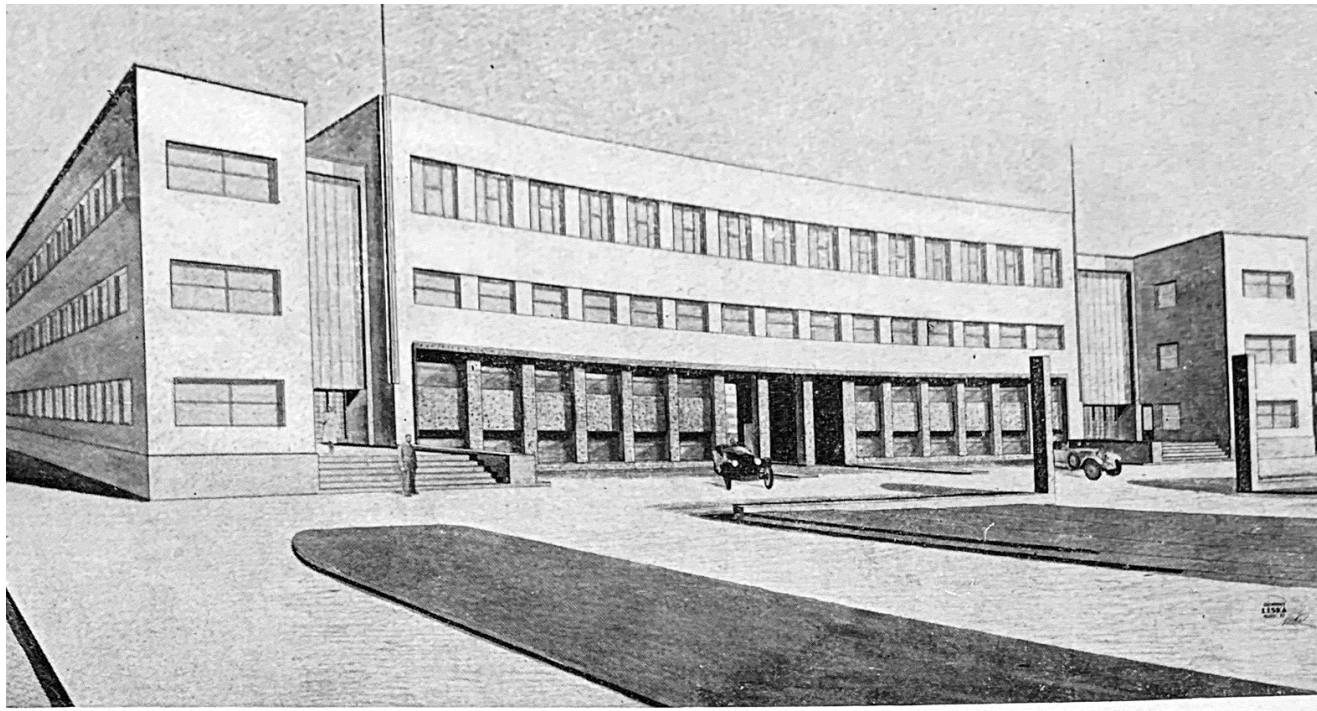



NÁVRH PRŮČELÍ PŘEČERPACÍ KANALISAČNÍ
STANICE V HRADCI KRÁLOVĚ. M. 1 : 100.

POHLED:
BOČNÍ „A”

PŘEDNÍ A ZADNÍ

BOČNÍ „B”

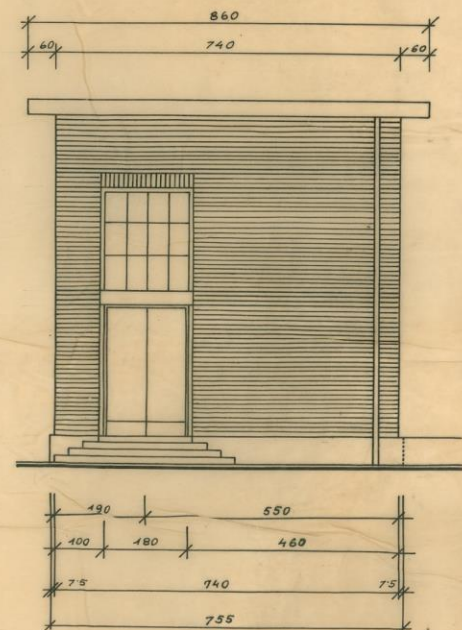
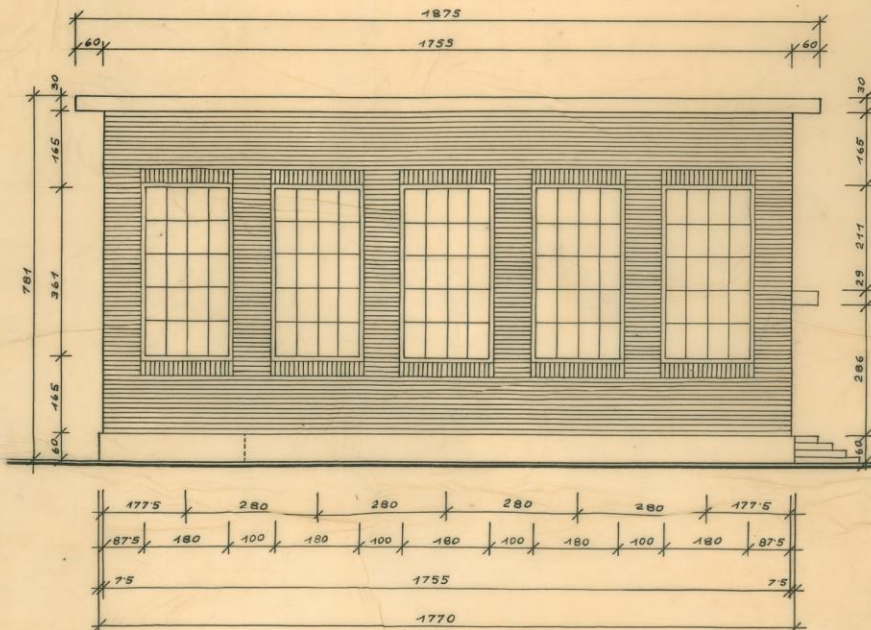
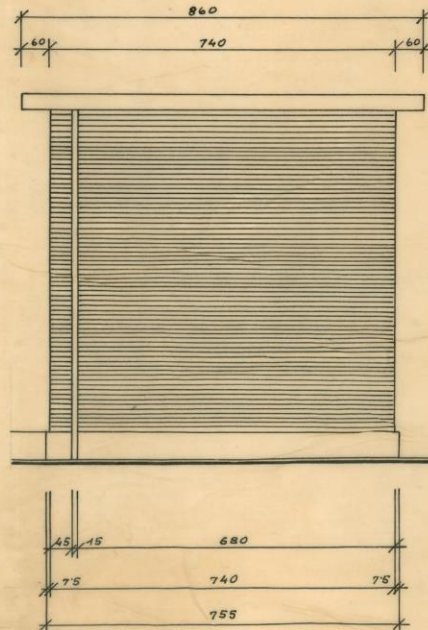

V P R A Z E, V Z Á Ř Í 1 9 4 0.

A R C H. P R O F. J. G O Č A R.



209.9021 1942-1944

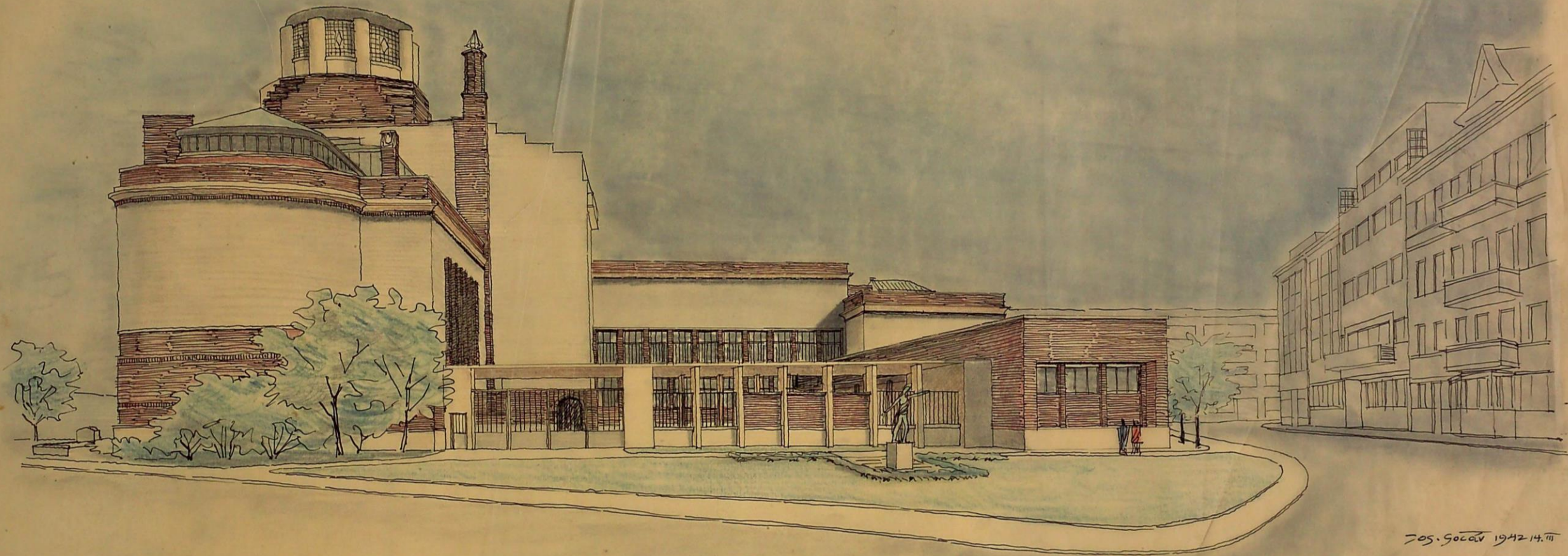

205. Socav 1942.14.11

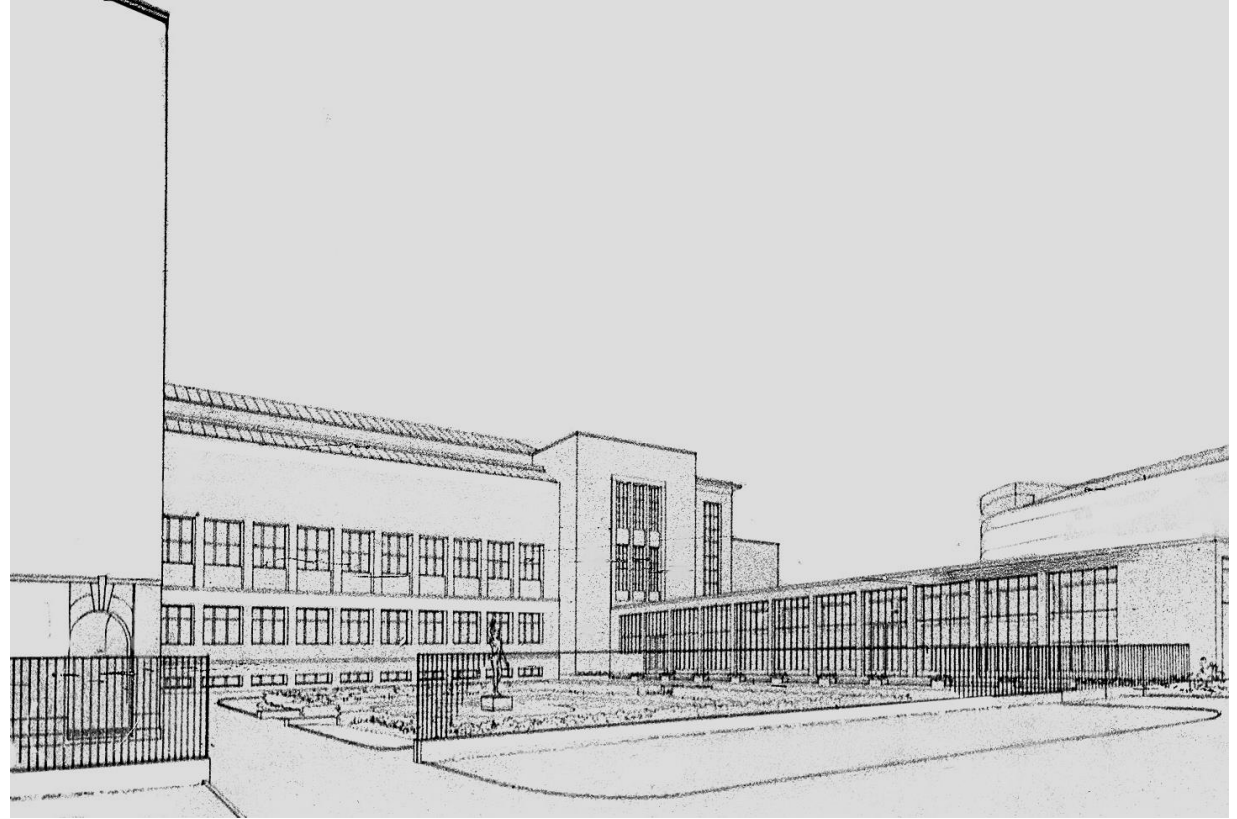

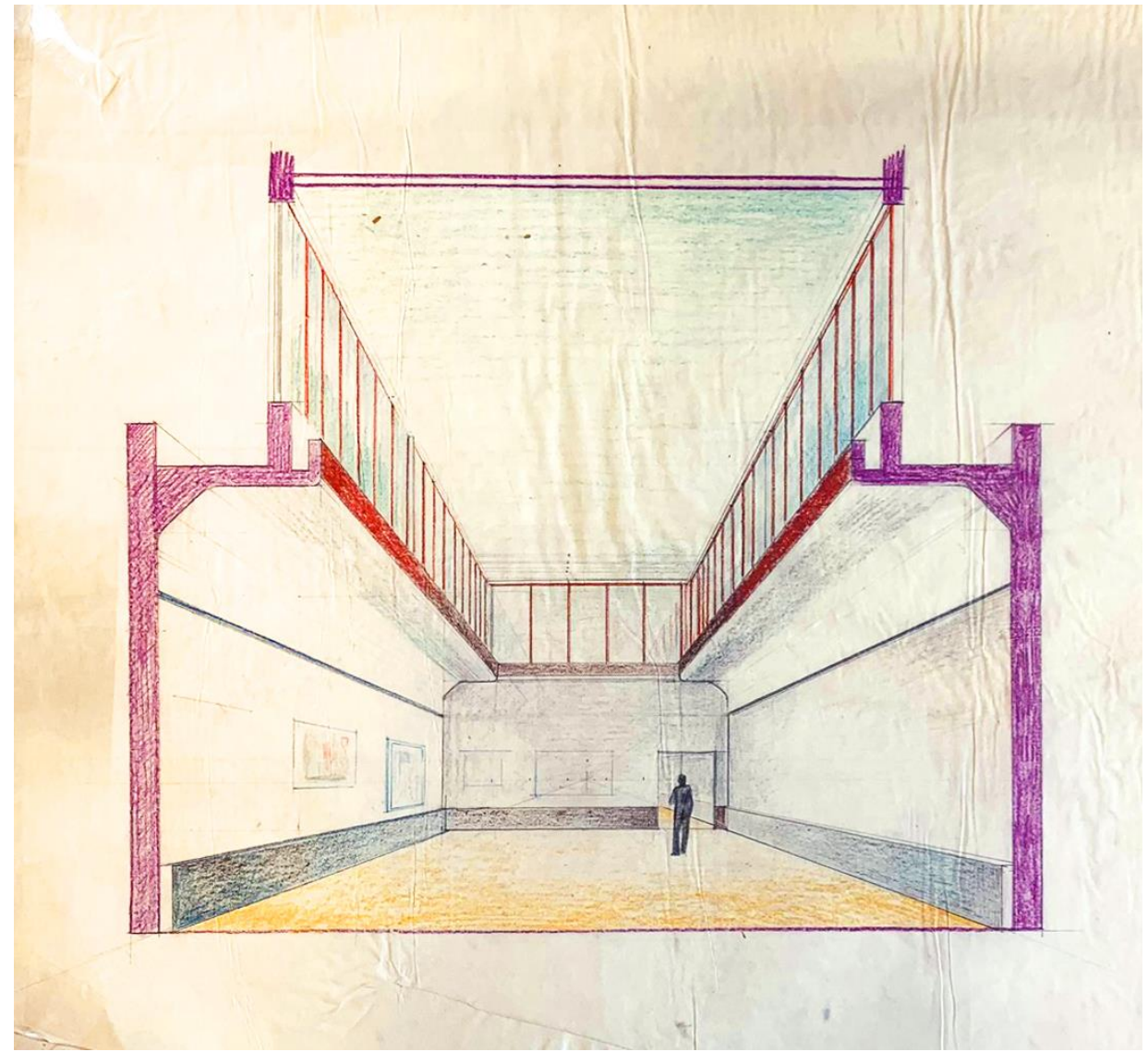
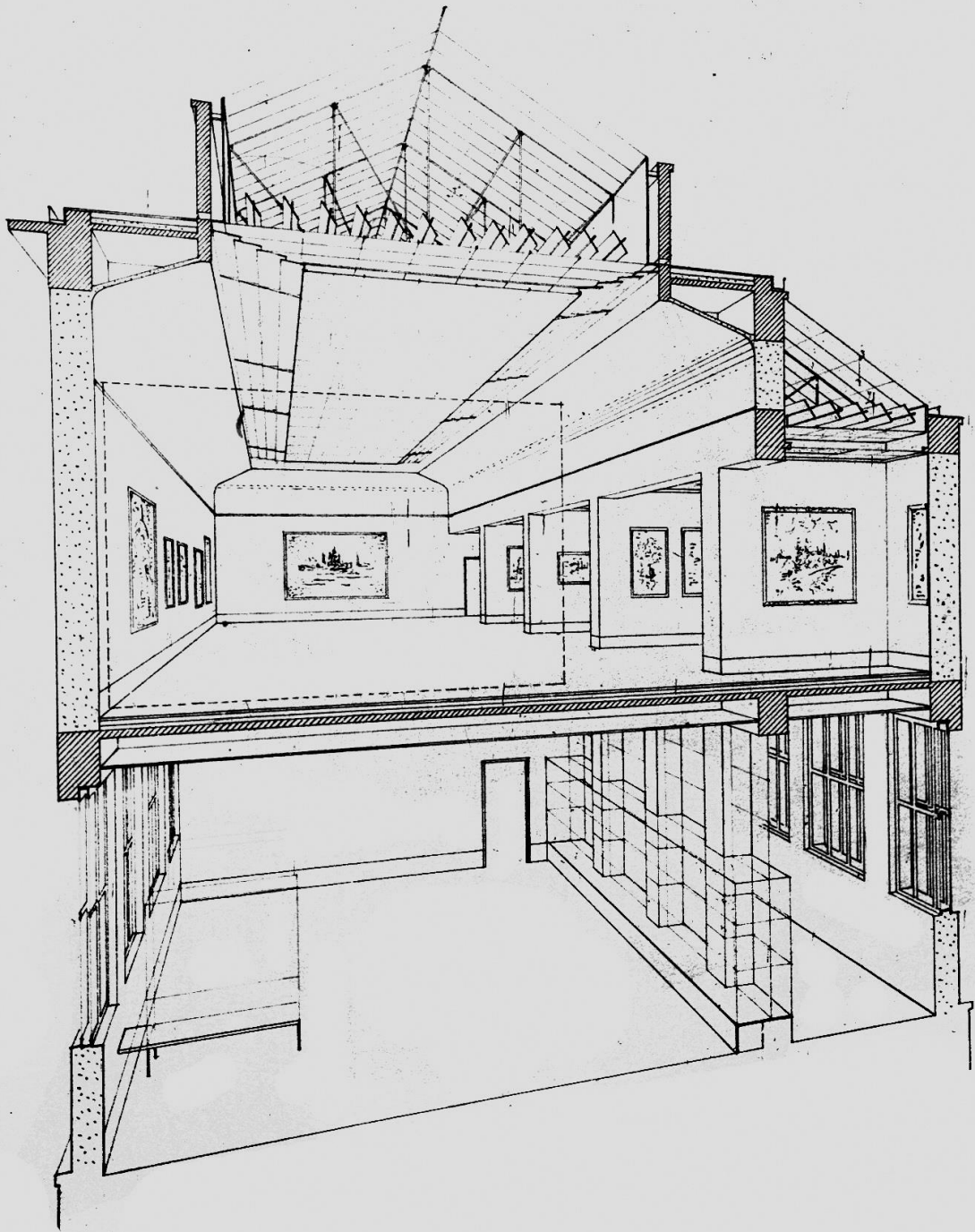

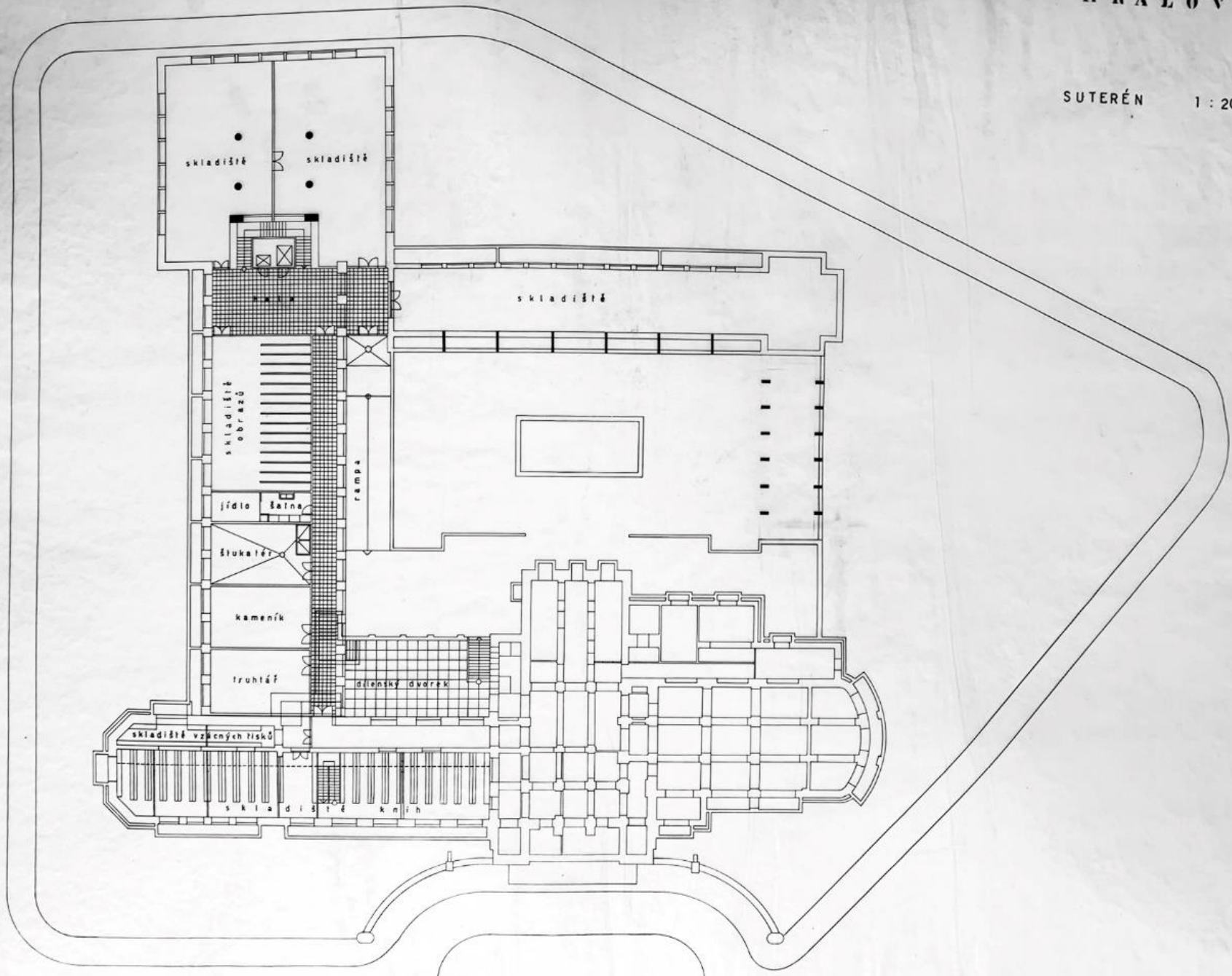

PŘÍSTAVBA MĚSTSKÉHO MUSEA V HRADCI KRÁLOVÉ

PŘÍZEMÍ 1:200

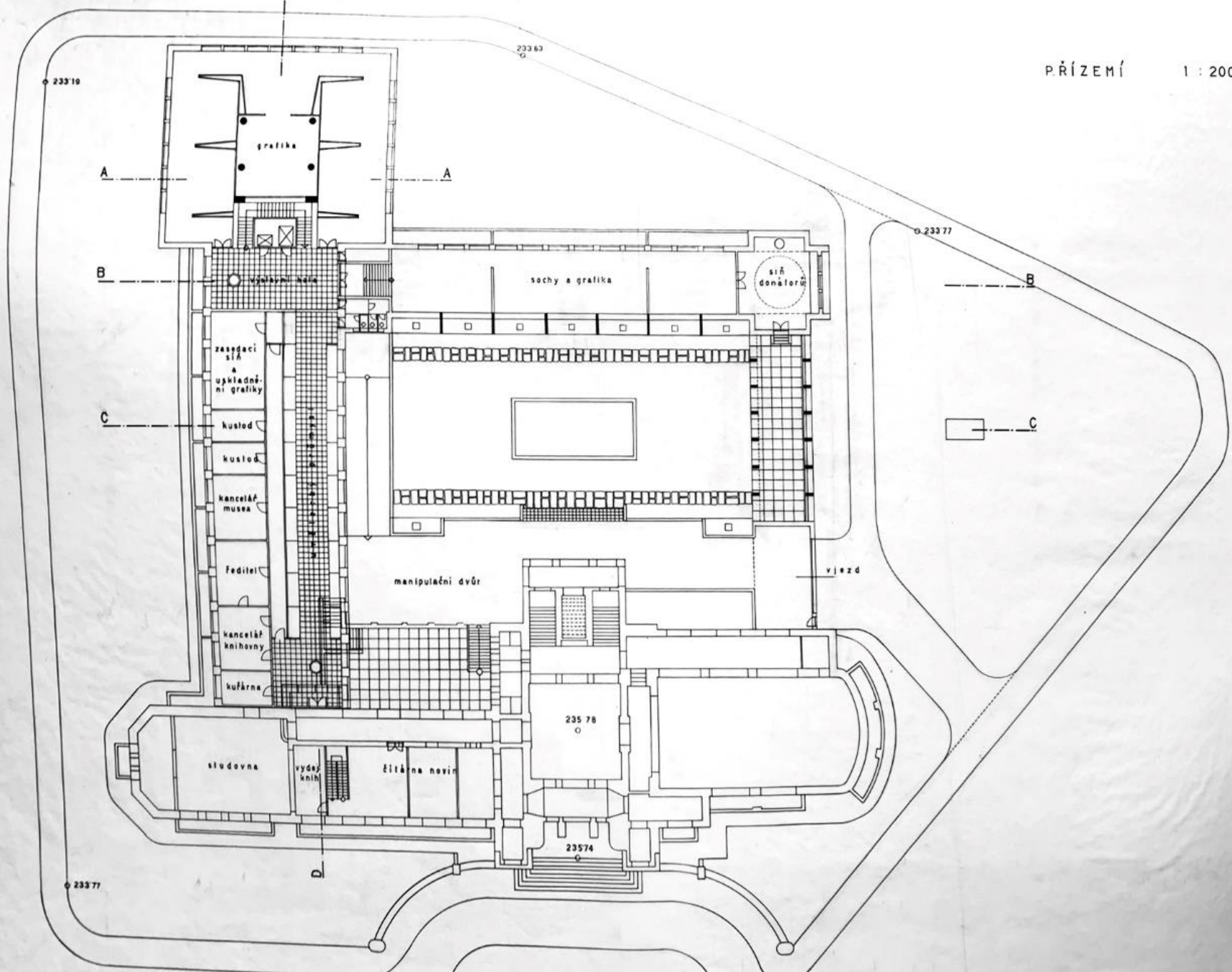

grafika

A

A

B

23363

23310

sochy a grafika

sál donátorů

23377

B

C

zasedací sál
&
ukladná-
ni grafiky

manipulační dvůr

vjezd

C

kustod

kustod

kancelář
musea

ředitel

kancelář
knihovny

kuřárna

23578

služovna

vydáv.
knih

žitárna novin

23574

23377

Zdroje a fotografie

- Muzeum východních Čech
- Národní technické muzeum
- Státní okresní archiv v Hradci Králové
- Královéhradecký architektonický manuál
- Tomáš Novotný, Josef Gočár/Otakar Novotný
- Zdeněk Lukeš et al., Josef Gočár
- Archiv Milana Rejchla
- Jiří Zikmund
- Pavel Pešek

Živý křest knihy

- Instagram Galerie moderního umění
- Facebook Galerie moderního umění

